

**STATINIO PROJEKTO
ETAPAS**

TECHNINIS PROJEKTAS

**STATINIO PROJEKTO
PAVADINIMAS**

**ŠILAINIŲ PADALINIO , ADRESU BALTŲ PR.7,
KAUNAS DALIES PATALPŲ (ID4BP IV A.
KORIDORIAUS(4-415;416;421 IR KABINETŲ (4-405-
411) 2D6BP II A. (2-239-242; 2-248;249;270) III A.
PATALPŲ (3-315-329) IV A. (4-415-432) V A.(5-512-
524; 5-527 ;5-501) PAPERASTOJO REMONTO
APRAŠAS**

ADRESAS: Baltų pr.7, Kaunas

Pastato Unikalus Nr.: 1999 – 3001-4010 ir 1999-3001-4022

UŽSAKOVAS

VŠĮ KAUNO MIESTO POLIKLINIKA

Juridinio asmens kodas: 135042394

Adresas: Pramonės pr. 31, LT-51270 Kaunas

STATINIO KATEGORIJA

YPATINGASIS

PASTATO PASKIRTIS

GYDYMO

STATINIO STATYBOS RŪŠIS

PAPERASTOJO REMONTO PROJEKTAS

STATINIO PROJEKTO DALIS

ARCHITEKTŪRINĖ

BYLOS ŽYMUO

-SA-

BYLOS LAIDOS ŽYMUO

0

STATINIO PROJEKTO NUMERIS 2024-03-18

UAB „STATPROJEKTAS“

PROJEKTO VADOVĖ

Atestato Nr. , KPD

atest. Nr. Tel.

PROJEKTO DALIES VADOVAS

Architektas

TECHNINIO DARBO PROJEKTO DOKUMENTŲ SUDĖTIES ŽINIARAŠTIS

ŽYMUO	TECH. DARBO PROJEKTO DALIS / Dokumento pavadinimas	PSL.
ARCHITEKTŪRINĖ DALIS (SA)		
	Techninio darbo projekto dokumentų sudėties žiniaraštis	2
2024-03-TP-SA-AR	Aiškinamasis raštas	3-7
2024-03-TP-SA-TS	Techninės specifikacijos	8-12
2024-03-TP-SA-SŽ	Sustambintas medžiagų, gaminių ir darbų kiekių žiniaraštis	13-15
2024-03-TP-SA-01	Antro aukšto demontacijos planas (M 1:100)	16
2024-03-TP-SA-02	Antro grindų ir durų planas planas (M 1:100)	17
2024-03-TP-SA-03	Antro aukšto sienų apdailos ir darbo vietų planas (M 1:100)	18
2024-03-TP-SA-04	Antro aukšto pakabinamų lubų planas (M 1:100)	19
2024-03-TP-SA-05	Trečio aukšto demontacijos planas (M 1:100)	20
2024-03-TP-SA-06	Trečio grindų ir durų planas planas (M 1:100)	21
2024-03-TP-SA-07	Trečio aukšto sienų apdailos ir darbo vietų planas (M 1:100)	22
2024-03-TP-SA-08	Trečio aukšto pakabinamų lubų planas (M 1:100)	23
2024-03-TP-SA-09	Ketvirto aukšto demontacijos planas (M 1:100)	24
2024-03-TP-SA-10	Ketvirto grindų ir durų planas planas (M 1:100)	25
2024-03-TP-SA-11	Ketvirto aukšto sienų apdailos ir darbo vietų planas (M 1:100)	26
2024-03-TP-SA-12	Ketvirto aukšto pakabinamų lubų planas (M 1:100)	27
2024-03-TP-SA-13	Ketvirto aukšto demontacijos planas (M 1:100)	28
2024-03-TP-SA-14	Ketvirto grindų ir durų planas planas (M 1:100)	29
2024-03-TP-SA-15	Ketvirto aukšto sienų apdailos ir darbo vietų planas (M 1:100)	30
2024-03-TP-SA-16	Penkto aukšto pakabinamų lubų planas (M 1:100)	31
2024-03-TP-SA-17	Penkto aukšto demontacijos planas (M 1:100)	32
2024-03-TP-SA-18	Penkto grindų ir durų planas planas (M 1:100)	33
2024-03-TP-SA-19	Penkto aukšto sienų apdailos ir darbo vietų planas (M 1:100)	34
2024-03-TP-SA-20	Penkto aukšto pakabinamų lubų planas (M 1:100)	35
2024-03-TP-SA-21-23	Patalpų apdailos lentelė	36-38
2024-03-TP-SA-24-25	Vidaus durų žiniaraštis	39-40
2024-03-TP-SA-26	Vizualizacijos	41

STATINIO ARCHITEKTŪRINĖS DALIES AIŠKINAMASIS RAŠTAS

1. PAGRINDINIŲ NORMATYVINIŲ STATYBOS TECHNINIŲ DOKUMENTŲ, KURIAIS VADOVAUJANTIS PARENGTAS TP, SĄRAŠAS

1.1. LR įstatymai:

1. LR Statybos įstatymas
2. Lietuvos Respublikos atliekų tvarkymo įstatymas
3. Lietuvos Respublikos specialiųjų žemės naudojimo sąlygų įstatymas

1.1.2. Techninių reikalavimų statybos techniniai ir kiti reglamentai:

- STR 1.04.04:2017 Statinio projektavimas, projekto ekspertizė
- STR 1.01.08:2002. Statinio statybos rūšys.
- STR 1.01.03:2017. Statinių klasifikavimas
- STR 1.05.01:2017. Statybą leidžiantys dokumentai. Statybos užbaigimas. Statybos sustabdymas. Savavališkos statybos padarinių šalinimas. Statybos pagal neteisėtai išduotą statybą leidžiantį dokumentą padarinių šalinimas
- STR 1.06.01:2016. Statybos darbai. Statinio statybos priežiūra
- STR 2.03.01:2020 „Statinių prieinamumas“
- ISO 21542:2011 „Pastatų statyba. Užstatytos aplinkos prieinamumas ir naudojamumas“

Techninių reikalavimų statybos techniniai ir kiti reglamentai:

- STR 2.01.01(1):2005. Esminis statinio reikalavimas. Mechaninis atsparumas ir pastovumas.
- STR 2.01.01(2):1999 Esminiai statinio reikalavimai. Gaisrinė sauga;
- STR 2.01.01(3):1999. Esminiai statinio reikalavimai. Higiena, sveikata, aplinkos apsauga.
- STR 2.01.01(4):2008. Esminiai statinio reikalavimai. Naudojimo sauga.
- STR 2.02.02:2004. Visuomeninės paskirties statiniai
- Bendrosios gaisrinės saugos taisyklės;
- RSN 156-94 Statybinė klimatologija
- „Gaisrinės saugos pagrindiniai reikalavimai“, patvirtintos Priešgaisrinės apsaugos ir gelbėjimo departamento prie Vidaus reikalų ministerijos direktoriaus 2016 m. kovo 2 d. įsakymu Nr. 1-65 ([TAR, 2016-03-03, Nr. 4108](#));
- NT Kadastrinių matavimų Taisyklės

0	2024-02	Statybos konkursui ir statybai		
LAIDA	IŠLEIDIMO DATA	LAIDOS STATUSAS. KEITIMO PRIEŽASTIS (JEI TAIKOMA)		
KVAL. PATV. DOK. NR.	UAB STATPROJEKTAS			STATINIO PROJEKTO PAVADINIMAS Šilainių padalinio, adresu Baltų pr.7, Kaunas dalies patalpų (id4bp IV a. koridoriaus(4-415;416;421 ir kabinetų (4-405-411) 2d6bp II a. (2-239-242; 2-248;249;270) III a. patalpų (3-315-329) IV a. (4-415-432) V a.(5-512-524; 5-527 ;5-501) paprastojo remonto aprašas
	PAREIGOS	VARDAS,	PARAŠA	STATINIO NUMERIS IR PAVADINIMAS
1	PV			01 - Gydytojų pastatas ID4p
	arch			DOKUMENTO PAVADINIMAS
	arch			AIŠKINAMASIS RAŠTAS
				LAIDA
				0
LT	STATYTOJAS IR (ARBA) UŽSAKOVAS			DOKUMENTO ŽYMUO
	VŠĮ KAUNO MIESTO POLIKLINIKA			2024-03-TP-SA-AR
				LAPAS
				LAPU
				1
				5

2. BENDRIEJI DUOMENYS:

STATINIO PROJEKTO PAVADINIMAS: Šilainių padalinio , adresu Baltų pr.7, Kaunas dalies patalpų (id4bp IV a. koridoriaus(4-415;416;421 ir kabinetų (4-405-411) 2d6bp II a. (2-239-242; 2-248;249;270) III a. patalpų (3-315-329) IV a. (4-415-432) V a.(5-512-524; 5-527 ;5-501) paprastojo remonto aprašas

STATINIO VIETA: Baltų pr. 7, Kaunas

STATINYS: Pastatas – poliklinika

UŽSAKOVAS/STATYTOJAS: VŠĮ Kauno miesto poliklinika, adresas: Pramonės pr. 31, LT-51270 Kaunas

PROJEKTUOTOJAS: UAB "Statprojektas", Grigiškių g. 17, Kaunas, tel. +

STATINIO PASKIRTIS: gydymo

STATINIO KATEGORIJA: ypatingasis

3. TRUMPAS SKLYPO IR ESAMŲ STATINIŲ APIBŪDINIMAS

GEOGRAFINĖ PADĖTIS

Adresas: Baltų pr. 7, Kaunas

Situacijos schema:



2024-02-TP-SA-AR	Lapas	Lapų	Laida
	2	5	0

4. TECHNINIAME PROJEKTE NUMATOMI ARCHITEKTŪRINIAI SPRENDINIAI

VŠĮ Kauno miesto poliklinikos Šilainių padalinio, Baltų pr. 7 Kaunas, IV a. koridoriaus(4-415;416;421 ir kabinetų (4-405-411) 2d6bp II a. (2-239-242; 2-248;249;270) III a. patalpų (3-315-329) IV a. (4-415-432) V a.(5-512-524; 5-527 ;5-501), atliekamas paprastojo remonto aprašas.

Esamos patalpos yra nusidėvėjusios, neremontuotos eilę metų. Patalpų būklė nepatenkinama, jų apdaila moraliai ir fiziškai atgyvenusi.

Šiuo paprastojo remonto projekto sprendiniais numatomi bendrastatybiniai paruošiamieji remonto darbai.

Demontuojama mūrinė pertvaros tarp II a. 2-242 ir 2-242a patalpų, tarp III a. 3-318, 3-319 ir 3-315 patalpų, IV a. 4-411 ir 4-416, 4-410b ir 4-410a, 4-426a ir 4-426b patalpų, 5-516 patalpoje, tarp patalpų 5-519, 5-521 ir 5-520, 5-525, 5-526, 5-523 ir 5-524. Pastatoma nauja mūrinė siena tarp 3-318 ir 3-315 patalpų, nauja gipsinė siena tarp 4-411 ir 4-416 patalpų. Remontuojamose patalpose demontuojamos esamos grindinės plytelės (pakeičiamos PVC homogenine danga), sanitariniai prietaisai (pakeičiami), grindų danga (pakeičiama PVC homogenine danga), esami ortakiai prie lubų, esamos pakabinamos lubos pakeičiamos naujomis išskyrus 5 aukšto dalyje koridoriaus ir prie liftų, kur egzistuoja sumontuotos naujos. Demontuojamos visos durys su staktomis ir pakeičiamos naujomis remontuojamose patalpose, išskyrus duris, kurios pakeistos ankstesniuose projektuose (demontuojamos ir keičiamos durys nurodytos demontacijos, bei grindų ir durų planuose). IV aukšte, koridoriuje, demontuojamos gaisrinio čiaupo durelės ir pakeičiamos naujomis, demontuojamos el. spintos durys ir pakeičiamos naujomis. 4-419 patalpoje demontuojamos esamos grindų lubų ir sienų dangos, įrengiama naudojant akustines plokštes. Nuvalomi seni dažai, esamos sienos paruošiamos ir nudažomos dukartus, demontuojami esami sieniniai porankiai, vietoj jų priklijuojama PVC danga, demontuojamos pakabinamų lubų sistemos ir pakeičiamos naujomis, sanmazguose ir procedūriniuose kabinetuose naudojamos antibakterinio paviršiaus planamos pakabinamos lubos, platinamos durų angos, demontuojamos betoninės grindjuostės pirmojo aukšto koridoriuje. Visos demontuojamos medžiagos ir gaminiai išvežami į sąvartą.

Visi demontuojami grindų paviršiai padengiami pagal apdailos dangų gamintojų technines specifikacijas rekomenduojamomis priemonėmis, t.y. grindys išlyginamos, paruošiami paviršiai gruntuojami ir tada klijuojama danga; sienos užtaisomos angos ir plyšiai, glaistomos, lyginamos, gruntuojamos ir padengiamos 2 sluoksniais dažais; lubos pritvirtinamas lubas laikantis karkasas ir pakabinamos lubos.

Bendrastatybiniai projekto sprendiniais suremontuojamos būsimai veiklai skirtos patalpos. Įrengiama registratūros zona, personalo poilsio patalpa, laukiamasis-koridorius, psichiatro kabinetas, psichologo kabinetas, soc darbuotojo kabinetas, psich. slaugytojos kabinetas, grupinės psichoedukacijos kabinetas, meno terapijos kabinetas.

Vykdant patalpų paprastojo remonto darbus demontuojamos patalpų durys su staktomis pažymėtos demontacijos plane 2024-03-TP-SA-01, 2024-03-TP-SA-05, 2024-03-TP-SA-09, 2024-03-TP-SA-13, 2024-03-TP-SA-17, naujai pastatomos 2024-03-TP-SA-02, 2024-03-TP-SA-06, 2024-03-TP-SA-10, 2024-03-TP-SA-14, 2024-03-TP-SA-18, kiekių žiniaraštyje ir durų kiekių žiniaraštyje. 4-414 patalpoje pakeičiamos

	Lapas	Lapų	Laida
2024-02-TP-SA-AR	3	5	0

laiptinės – erdvės durys pagal priešgaisrinės saugos reikalavimus t.y. įrengiamos priešdūminės durys, 5-516 patalpoje keičiamos durys į EW30-C0 klasės duris.

Esamos naujai pakeistos (ankstesniu projektu) patalpos durys paliekamos.

Projekto sprendiniais pertvarkomų patalpų apdaila nurodyta apdailos lentelėje.

5. ESMINIAI STATINIO REIKALAVIMAI

5.1 Mechaninis atsparumas ir pastovumas: remontuojamų patalpų sprendiniai ir tiksliai pagal statybos produktų montavimo schemas ir rekomendacijas atlikti šiltinimo ir apdailos statybos darbai užtikrina statinio mechaninį patvarumą ir pastovumą.

5.2 Higiena, sveikata, aplinkos apsauga: higienos, sveikatos ir aplinkos apsaugos reikalavimai užtikrinami remonto darbams naudojant ekologiškas, sertifikuotas medžiagas. Visų statybos produktų techninėse specifikacijose turi būti nustatyti reikalavimai atitinkantys higienos ir aplinkos apsaugos keliamus reikalavimus.

5.3 Naudojimo sauga

Visų statybos produktų techninėse specifikacijose turi būti nustatyti reikalavimai, susiję su rizikos įsipjauti į prieinamų statybos produktų aštrias briaunas mažinimu ir rizikos prisiliesti prie statybos produktų potencialiai pavojingų elementų mažinimu.

Nudegimo rizikos nenumatomos, nes nėra tokių šaltinių, kurie galėtų šią riziką sukelti.

Statybos produktai privalo būti tokių charakteristikų, kad tenkintų statinio esminius reikalavimus. Statybos produktų savybės turi per ekonomiškai pagrįstą statinio naudojimo trukmę užtikrinti šiuos esminius statinio reikalavimus: mechaninio atsparumo ir pastovumo; gaisrinės saugos; higienos, sveikatos ir aplinkos apsaugos; saugaus naudojimo; apsaugos nuo triukšmo; energijos taupymo ir šilumos išsaugojimo.

6. STATYBOS ĮTAKA APLINKAI

6.1 Statybinių atliekų tvarkymas

Statybinės ir transporto mašinos, bei mechanizmai turi būti techniškai tvarkingi. Tara, kurioje laikomi tepalai, degalai, skystos statybinės medžiagos ir cheminiai preparatai turi būti sandari, idant pastarieji nepatektų į gruntą. Betono ir skiedinio priėmimui ir gamybai turi būti įrengtos aikštelės su paklotu ir bortais. Statybos proceso metu statybinės atliekos rūšiuojamos į :

- tinkamas naudoti vietoje atliekas (betono, keramikos, medienos, metalo gaminių, termoizoliacinių medžiagų ir kt. nedegių medž.), kurias planuojama panaudoti aikštelių, pravažiavimų, takų dangų pagrindams ar priklausinių statybai.

- tinkamos perdirbti atliekas (betono, skardos, bituminių medžiagų) baigiantis statybai, pristatomos įmonėms, turinčioms leidimą atliekas panaudoti arba šalinti.

- netinkamas naudoti ir perdirbti atliekas, vykdant statybą ūkio būdu pristatyti į atliekų tvarkymo centro atliekų priėmimo aikštelę. Vykdamas statybos rangos būdu, juridiniams asmenims (įmonėms, organizacijoms) atliekas pristatyti į atliekų sąvartynus, turinčius teisę priimti statybines atliekas.

2024-02-TP-SA-AR	Lapas	Lapų	Laida
	4	5	0

Statybinės atliekos iki jų išvežimo ar panaudojimo saugomos aptvortoje teritorijoje konteineriuose, uždaroje patalpose ar tvarkingose krūvose, jei jos neužteršia aplinkos.

Statybinis laužas bus išvežamas pagal sudarytas arba naujai sudaromas sutartis su atliekas tvarkančia ir išvežančia įmone, sutartis turi būti saugoma iki statybos darbų pabaigos. Rangovas atsako už tvarkingą jų pakrovimą ir pristatymą į atliekų tvarkymo vietą, kur nurodys atliekas tvarkanti ir išvežanti įmonė.

Rangovas, baigęs statybą, statinio pripažinimo tinkamu naudoti komisijai pateikia dokumentus apie netinkamų perdirtinti ar panaudoti atliekų pristatymą į sąvartas.

7. BENDROSIOS PASTABOS.

Bet kurios priemonės įgyvendinimo darbai turi būti atlikti iki galo – „pilnas įrengimas“, pastatai turi būti tinkamas tolimesnei eksploatacijai. Žodžiai „pilnas įrengimas“ turi reikšti ne tik darbų atlikimą ir įrenginius, nurodytus techninėse specifikacijose, brėžiniuose, reikalavimuose darbams bei medžiagoms, bet ir visus atsitiktinius įvairius komponentus, kurie reikalingi pilnam darbų atlikimui.

Sąnaudų kiekių žiniaraščiai - projekto dalių sprendiniuose numatytų statybos produktų, įrenginių ir statybos darbų metu (statinio, jo elementų baigtinių darbų kiekiai atitinkamais matavimo vienetais) kiekiai.

Resursų poreikio žiniaraščiai sudaromi pagal darbo, medžiagų (gaminų) ir mechanizmų (mašinų ir kitos įrangos eksploatacijos) normatyvines sąnaudas bei projektuose apskaičiuotus darbų kiekius. Jeigu iš anksto negalima tiksliai apskaičiuoti darbų kiekių (restauravimo darbai, požeminių tinklų pakeitimo darbai ir pan.), žiniaraštyje nurodomi prognozuojami arba apytikriai darbų ir numatomų resursų kiekiai.

Medžiagų ir gaminių sąnaudų normos apskaičiuojamos nevertinant pataisų dėl objektyviai susidarančių gamybos atliekų ar natūralių netekčių.

Pastato statybai naudojami statybos produktai turi atitikti jo technines specifikacijas (standartuose, techniniuose liudijimuose) ir pastato techninio projekto techninėse specifikacijose pateiktus statybos produktų degumo ir atsparumo ugniai reikalavimus.

Vykdantieji statybos darbus bei statybos darbų priežiūrą specialistai turi turėti reikalingus kvalifikacinius atestatus.

Projekto pakeitimai galimi tik suderinus su šio projekto vadovu ir atitinkamomis institucijomis.

2024-02-TP-SA-AR	Lapas	Lapų	Laida
	5	5	0

3. Techninės specifikacijos

3.1 Griovimo ir demontavimo darbai

Bendrieji reikalavimai:

Visi numatyti demontavimo darbai turi būti atliekantis privalomųjų saugomų reikalavimų. Statybinės atliekos rūšiuojamos ir išvežamos Lietuvos respublikos įstatymų numatyta tvarka. Jeigu atliekant demontavimo ar griovimo darbus pažeidžiama tai, kas nenumatyta demontuoti ar griauti, privaloma atstatyti į pirminę būseną.

3.2 Silikatinių plytų mūras

Pertvarų ir angų mūrijimui naudojamos silikatinės plytos 250 x 120 x 88 mm ir mūrijimui skirtas mišinys. Darbai vykdomi ir laikomasi leistinų nuokrypių vadovaujantis bendrosiomis statybų taisyklėmis.

3.3 Išlyginamasis grindų sluoksnis

Paviršiai paruošiami ir padengiami gruntu, atsižvelgiant į esamą paviršių. Savaiminis išlyginamasis sluoksnis prieš įrengiant dangas. Vadovautis konkretaus gamintojo reikalavimais. Mišinys turi atitikti konkrečios grindų dangos reikalavimus.

3.4 Grindų šlifavimas ir poliravimas, kietinimas

Grindų šlifavimui (išlyginimui) naudojamas grindų šlifavimo mašina, pritaikyta betono šlifavimui ir poliravimui. Nušlifuotas plytelių paviršius turi būti lygus. Sukietinimas Sinak Densifier arba analogas skystu kietiliu

3.5 Plytelės

Reikalavimai gaminiui:

Akmens masės plytelės (grindims).

Tinkamos naudoti grindim

Spalva – šviesiai Pilka

Matmenys 600x600 (plotis, aukštis)*

Nusidėvėjimo (dilumo) laipsnis (PEI) - ≥ 4

Vandens įgeriamumas - $< 6\%$

Neslidus paviršius (šiurkštumo klasė $< R 11$)

Atsparios dėmių susidarymui (mažiausiai 3 klasė);

Nedideli atspalvių skirtumai;

Atsparios smūgiams;

Atsparios buitiniams chemikalams ir plaukimo baseino druskoms (mažiausiai GB)

Klijai parenkami pagal plytelių tipą ir gamintojo nurodymus.

Glaistas siūlėms neįgeriantis vandens ir nešvarumų, elastingas.

Keraminės arba akmens masės blizgios plytelės (sienoms).

Reikalavimai gaminiui

0	2024-02	Statybos konkursui ir statybai		
LAIDA	IŠLEIDIMO	LAIDOS STATUSAS. KEITIMO PRIEŽASTIS (JEI TAIKOMA)		
KVAL. PATV. DOK. NR.	UAB STATPROJEKTAS		STATINIO PROJEKTO PAVADINIMAS Šilainių padalinio, adresu Baltų pr.7, Kaunas dalies patalpų (1d4bp IV a. koridoriaus(4-415;416;421 ir kabinetų (4-405-411) 2d6bp II a. (2-239-242; 2-248;249;270) III a. patalpų (3-315-329) IV a. (4-415-432) V a.(5-512-524; 5-527 ;5-501) paprastojo remonto aprašas	
	PAREIGOS	VARDAS,	PARAŠAS	STATINIO NUMERIS IR PAVADINIMAS
1	PV			01 - Gydytojų pastatas
	arch			DOKUMENTO PAVADINIMAS
	arch			TECHNINĖS SPECIFIKACIJOS
				LAIDA
				0
LT	STATYTOJAS IR (ARBA) UŽSAKOVAS		DOKUMENTO ŽYMUO	LAPAS
	VŠĮ KAUNO MIESTO POLIKLINIKA		2024-02-TP-SA-TS	LAPU
				1
				5

Spalva – šviesiai pilka

Glazūruotos, tinkamos naudoti sienoms;

Matmenys 300 x 300 mm (plotis, aukštis)*

Vandens įgeriamumas - < 6%

Atsparios dėmių susidarymui (mažiausiai 3 klasė);

Nedideli atspalvių skirtumai;

Atsparios smūgiams;

Nedegios;

Atsparios trūkinėjimui;

Atsparios buitiniams chemikalams ir plaukimo baseino druskoms (mažiausiai GB)

Klijai parenkami pagal plytelių tipą ir gamintojo nurodymus.

Glaistas siūlėms neįgeriantis vandens ir nešvarumų, elastingas.

Bendrieji Reikalavimai darbams

Klijuojant keramines plyteles pagrindas turi būti lygus, stiprus, švarus. Nelygumai išlyginami skiediniu. Norint padidinti lipnumą, pagrindą galima sutvirtinti gruntuojant skystais klijais. Klijai ruošiami prisilaikant instrukcijų ir ant klijuojamų paviršių tepami dantyta mentele. Savybes klijai išlaiko 10-20 min., todėl tepami nedideliais plotais. Maksimalus klijų sluoksnio storis - 5 mm. Tarpus tarp plytelių galima glaistyti maždaug po 24 h. Klijai išdžiūsta per tris paras. Prieš klijuojant plytelių drėkinti negalima. Suklojus plyteles siūlės užglaistomos klijų gamintojų glaistais. Kol glaistas nesukietėjo siūlės nuvalomos sausu skudurėliu. Nuokrypių tarp atskirų plytelių aukščių neturėtų būti.

Šlapiose patalpose turi būti įrengtas nepertraukiamas hidroizoliacijos sluoksnis. Siūlės turi būti lygios, vienodo pločio. Plyteles kloti 2 ÷ 2,5 mm storio siūlėmis. Siūles užpildyti galima, kai baigti visi pagrindiniai statybos darbai. Skiedinys turi pilnai užpildyti erdvę tarp plytelių ir sienos.

3.6 Homogeninė grindų danga

Reikalavimai gaminiui:

ATSPARUMO KLASĖ: 34

SPALVOS: White 50000 arba analogas

MONTAVIMAS: Klijuojama

MATMENYS: 27x2x2mm

NESSLIDAUS PAVIRŠIAUS KLASĖ: R9

SVORIS: 2.85kg/m²

Danga prie grindų ir dalies sienos klijuojama analogiškai pagal gamintojo rekomendacijas grindims.

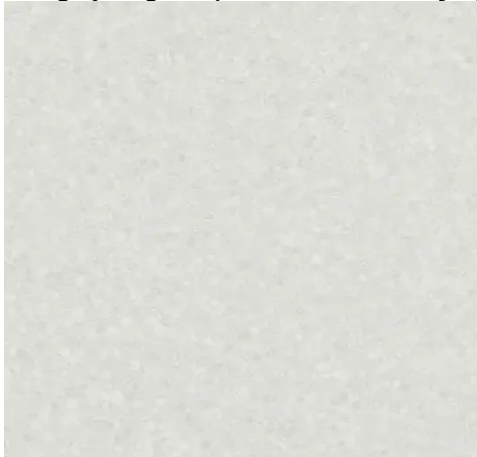

3.7 Sienų, įskaitant kolonų aptaisymas viniline danga

Reikalavimai gaminiui:

ATSPARUMO KLASĖ: 34

SPALVOS: White 50000 arba analogas 30cm juosta koridoriuose 70 cm aukštyje nuo grindų ir vietose, kur apsaugoma siena kabinetuose, prie praustuvų ir šalia darbo vietos, kur numatoma kėdės trintis.

MONTAVIMAS: Klijuojama

MATMENYS: 121,9x22,9x2.5mm

2024-02-TP-SA-TS	Lapas	Lapų	Laida
	2	6	0

Reikalavimai darbams:

Danga prie sienų klijuojama analogiškai pagal gamintojo rekomendacijas.

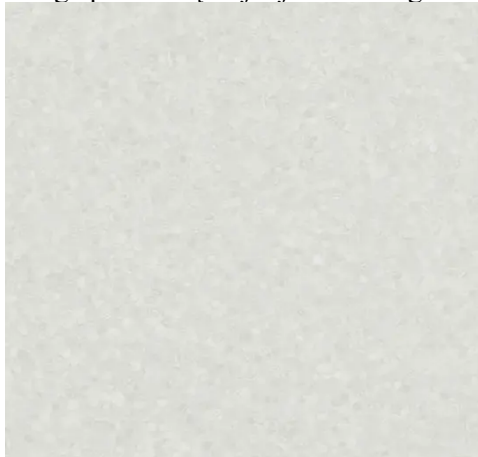

3.8 Tinkavimas, Glaistymas, dažymas

Dažymas

Reikalavimai gaminiam

Prieš dažant mūrinius paviršius būtina juos nuvalyti, kad nebūtų skiedinio ar kitokių nešvarumų likučių ant paruošto dažyti mūro.

Drėgnos patalpos dažomos Amphibolin arba analogiško tipo dažais:

Parametrai pagal DIN EN 1062

Didžiausias grūdelių dydis: 100 µm, S1

Tankis: Apie 1,4 g/cm³

Sausojo sluoksnio storis: 50 - 100 µm, E2

Difuzijai ekvivalentiško oro sluoksnio storis sd CO₂ : > 50 m, C1

Vandens skvarbos norma: w dydis: ≤ 0,1 [kg/(m² · h 0,5)] (maž.), W3

Vandens garų pralaidumas sd dydis: ≥ 0,14 m - ≤ 1,4 (vidut.), V2

Didelio praeinamumo patalpos dažomos Samtex10 ar analogiško tipo dažais:

Šlapias trynimas: 1 klasė

Dengiamumas: dengiamoji geba 2 klasė, kai išeiga 7 m²/l.

Didžiausias grūdelių dydis: smulkūs (< 100 µm)

Tankis: apie 1,4 g/cm³

Mažo praeinamumo patalpos dažomos Samtex7 ar analogiško tipo dažais:

Šlapias trynimas: 2 klasė pagal DIN 53 778

Dengiamumas: 2 dengiamumo klasė, kai išeiga 6 m² / l arba sąnaudos 160 ml/ m²

Didžiausias grūdelių dydis: smulkūs (< 100 µm)

Tankis: apie 1,4 g/cm³

Be tirpiklių, be minkštiklių. Be sukeliančių paviršiaus teplumą medžiagų. Skiedžiami vandeniu, ekologiški ir silpno kvapo. Sd dydis < 0,1 m. Gera dengiamoji geba. Lengvai dengiami. Sintetinės dervos dispersija pagal DIN 55945.

Monolitiniai paviršiai dengiami Decolasur Matt arba analogiško tipo dažais kurie būtų:

Atsparus vandeniui. Atsparumo šlapiam trynimui klasė 2. Difuziškas. Gerai sukimba. Skiedžiamas vandeniu, nekenkia aplinkai ir beveik bekvapis. Tiksotropinis. Skaidrus. Be kenksmingų emisijų ir skiediklių. Tankis: apie 1,10 g/cm³

Jei patalpoje yra skirtingi paviršiai, reikia naudoti gruntą kuris suvienodins paviršių įgeriamumą, SamtGrund ar analogiško tipo gruntu:

Skiedžiami vandeniu, ekologiški ir silpno kvapo, mažiau išskiria lakiųjų organinių junginių, be organinių tirpiklių,

gera sukibtis, difuziški, gera dengiamoji geba, lengvai dengiami, tankis: apie 1,3 g/cm³.

Kitiems sienų paviršiams naudojamas LF Konzentrat ar analogiško tipo gruntas. Koncentruotas. Skiedžiamas vandeniu. Be tirpiklio. Beveik be kvapo. Ypač ekonomišką.

Dažymui naudojami atsparūs drėgmei dažai, dažoma 2 kartus, spalva S 0500-N.

2024-02-TP-SA-TS	Lapas	Lapų	Laida
	3	6	0

Reikalavimai darbams

Pasirenkant dažymo būdą ir dažymo medžiagas, būtina įvertinti dažomų paviršių savybes:

- tvirtumą, patvarumą;
- lygumą, pleišetumą, akytumą, užterštumą ir kt.;
- paviršiaus drėgnumą ir higroskopiskumą;
- galimus bazinio paviršiaus pokyčius, susijusius su drėgmės ir temperatūros pokyčiais;
- atsparumą fiziniams, cheminiams ir biologiniams poveikiams;
- dažų sluoksnio poveikį hidrofobiškumui ir vandens garų pralaidumui;
- paviršiaus atsparumą tirpikliams;
- jei paviršiai perdažomi, pirminės apdailos savybės.
- visos gipso kartono sienos privalo būti nuglaistytos ir nušlifluotos

Dažomas paviršius privalo būti švarus, sausas, lygus, nepadengtas purvu, riebalais, dūlėjančiais, trupiančiais dažais ar kitais paviršiaus nešvarumais. Visi nelygumai ir įtrūkimai turi būti užtaisyti naudojant aukštos kokybės glaistą ir po to gerai išdžiovinti. Užtaisyti plotai turi būti nušveisti ir lokaliai nugaruntuoti. Slidūs ir blizgūs paviršiai (dėl ankstesnio dažymo) turi būti pašiaušti iki reikiamo lygio. Šviežias medis, tinkas, gipsas, mūras, metalas, užtaisyti, poringi, aktyti paviršiai turi būti nugaruntuoti tinkamu gruntu. Paviršiai, padengti vandeniu skiedžiamais cemento pagrindo dažais, reikalauja ypatingo paruošimo. Siekiant geriausių rezultatų tokios dangos turėtų būti pilnai pašalintos. Jei paaiškėja, kad tokios dangos laikosi ypač tvirtai, prieš galutinį dažymą jas reiktų izoliuoti naudojant mūro impregnatą. Vienas iš būdų patikrinti dangos prikibimui yra užklijuoti lipnią juostelę. Jeigu ji atsiklijuoja lengvai, o prie jos yra prilipusių dalelių, visas kreidines ar trupiančias medžiagas prieš perdažymą reikia pašalinti. Metalas: visos rūdys ir kiti paviršiaus teršalai turi būti pašalinti nuo juodojo metalo, aliuminio, vario, žalvario ir galvanizuoto plieno. Švariai nuvalykite nuo paviršiaus bet kokias dulkes. Gipso kartonas turi būti nuglaistytas: paviršius turi būti paruoštas, būtina nuvalyti dulkes ir kitus nešvarumus. Prieš dažant būtina gruntuoti. Vandenyje tirpios dėmės: prieš dažydami dėmėtus paviršius, naudokite gruntą, kad dėmė nepersigertų į viršutinį sluoksnį. Tinkuotų paviršių drėgnumas < 8%, betoninių ir gelžbetoninių < 4-6%, medinių < 12%. Dažomos patalpos temperatūra > 8°C, santykinis oro drėgnumas < 70%.

Jeigu kitaip nenurodyta, turi būti dažoma 2 sluoksniai ant paruošiamojo grunto sluoksnio. Dažymo būdas turi būti parinktas pagal darbų vietą ir gamintojų nurodymus. Teptuku dažoma taip, kad paviršiaus dengiamajame sluoksnyje nesimatytų teptuko žymių. Voleliu dažoma tik lygiuose apribotuose plotuose patalpų viduje. Purkšti galima, jei gretimi paviršiai gerai uždengti. Reikalavimai baigtam dažyti paviršiai: turi būti vieno tono, be juostų, dėmių, nuotekų, pusrų ir ištrintų vietų. Vietiniai ištaisymai 3 m atstumu nuo paviršiaus neturi būti matomi. Negali būti išsisluoksniavimo pūslių, raukšlių, dažų kruopelių, nelygumų, teptuko ar volelio žymių, neturi prasišviesti apatiniai dažų sluoksniai.

Glaistymas

Reikalavimai gaminiui

Glaistas skirtas pastatų vidaus apdailai. Lengvai tepamas ir išlyginamas, greitai džiūstantis, nepavojingas žmogaus sveikatai ir aplinkai.

Techniniai duomenys:

Vieno sluoksnio storis	iki 4 mm
Džiūvimo laikas	~ 1 val./1 mm
Darbo ir paviršiaus temperatūra	nuo +10°C iki +25°C
Santykinis drėgnumas darbo metu	ne daugiau 80%
Sandėliavimo temperatūra	nuo +5°C iki +30°C

Reikalavimai darbams

Paviršiai prieš dažymą nuvalomi, pašalinamos dėmės. Nuvalyti paviršiai glaistomi. Sumontavus gipskartonio plokštes užglaistomos siūlės. Siūlės glaistomos tik tada, kai stabilizuojasi patalpų mikroklimatas ir dėl drėgmės ir temperatūros pokyčių nėra pastebimų plokščių deformacijų. Glaistant siūles patalpų temperatūra turi būti ne žemesnė kaip 10° C. Jeigu patalpose numatyti šlapi darbų procesai, sandūras galima glaistyti tik užbaigus tokius darbus.

3.9 Mineralinės pakabinamos lubos

Spalva: balta

Plokštės matmenys: 600 x 600 mm;

Degumas pagal EN 13501-1: A2-s1, d0

Tvirtinimo profilis: Feinstratos arba analogas

2024-02-TP-SA-TS	Lapas	Lapų	Laida
	4	6	0

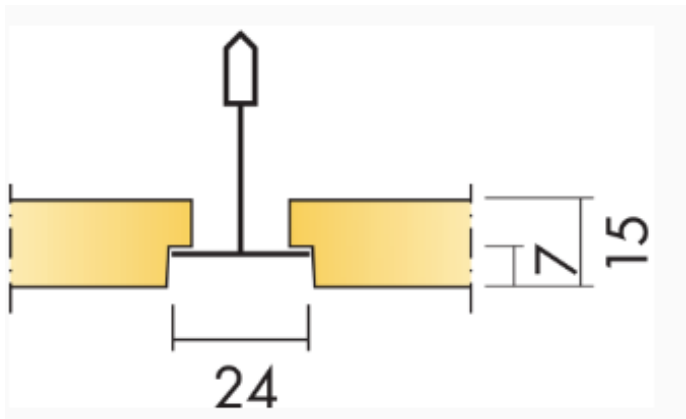

Reikalavimai darbams

Pakabinamos lubos įrengiamos vadovaujantis pagal konkretaus gamintojo reikalavimus.

3.10 Mineralinės pakabinamos plaunamos antibakterinės lumos

Spalva: balta

Plokštės matmenys: 600 x 600 mm;

Degumas pagal EN 13501-1: A2-s1, d0

Tvirtinimo profilis: Feinstratos arba analogas

3.11 Sieniniai veidrodžiai

Sieniniai veidrodžiai (matmenys nurodyti brėžiniuose), klijuojami prie sienų montažiniais klijais.

3.12 Sienų apsauga

Sienų horizontali apsauga iš nerūdyjančio plieno plokštės. Forbo, Sphera Element, 50076 pastel kelp arba analogas 30cm juosta koridoriuose 70 cm aukšyje. Plotis – 300 mm. Spalva artima baltai balta. Plokštės apačia nuo grindų – 600 mm. Klijuojama specialiais PVC klijais.

3.13 HPL pertvaros

HPL pertvarų su durimis sistema. Visos montavimo detalės, įskaitant rankenas – nerūdyjančio plieno. Tarpas nuo grindų iki plokštės – 150 mm. Viršutinė dalis – 1800 mm nuo grindų. Durys su spragtukais. Spalva – antricino. Laminuota plokštė klijuojama virš durų (LMPD).

3.14 Informacinė lentelė ant durų

Matmenys 300 x 300 mm. Užrašus derinti su Užsakovu darbo projekto metu.

2024-02-TP-SA-TS	Lapas	Lapų	Laida
	5	6	0

Sustambintas medžiagų, gaminių ir darbų kiekių žiniaraštis

Poz. Nr.	Pavadinimas ir techninės charakteristikos	Mato vnt.	Kiekis	Pastabos
1.	SIENŲ, JŲ APDAILOS, GRINDŲ IR LUBŲ DEMONTAVIMAS IR ARDYMAS			
1.1	Mūrinių pertvarų demontavimas ir išvežimas į sąvartą	m ³	14.12	
1.2	Durų su stakta demontavimas ir išvežimas į sąvartą	kompl	69	
1.3	Esamų gaisrinio čiaupo medinių durelių demontavimas ir išvežimas į sąvartą	kompl	4	
1.4	Esamų g/k kanalų su skardiniais ortakiais demontavimas ir išvežimas į sąvartą	m ²	140	
1.5	Sieninių plytelių su klijų sluoksniu nuo sienų ardyimas ir išvežimas į sąvartą	m ²	189.7	
1.6	Senų dažų ir tapetų sluoksniu nuo sienų valymas	m ²	2984	
1.7	Esamų sieninių porankių demontavimas	m	99.4	
1.8	Esamų pakabinamų lubų demontavimas ir išvežimas į sąvartą	m ²	1516	
1.9	Esamo linoleumo išlupimas demontavimas ir išvežimas į sąvartą	m ²	1112.4	
1.10	Grindinių plytelių demontavimas ir išvežimas į sąvartą	m ²	19	
1.11	Praustuvų su laikikliais demontavimas ir išvežimas į sąvartą	kompl	60	
1.12	Lango platinimas	m ³	0.0024	
1.13	Betoninių grindjuosčių demontavimas ir išvežimas į sąvartą	m	258	
1.14	Esamų metalinių ryšių durelių 1-110 patalpoje dažų pašalinimas nuo metalinių durelių	m ²	1	
1.15	WC unitazų su laikikliais demontavimas ir išvežimas į sąvartą	kompl	6	
1.16	Užtaisoma anga grindyse	m ²	1.7	
2.	GRINDŲ MONTAVIMO DARBAI IR APDAILA			
2.1	Išlyginamojo betono sluoksniu liejimas h-2-20mm savaime išsilyginančiu betonu	m ²	1276	
2.2	Homogeninės polivinilchloridinės grindų danga su užleidimu ant sienos 9 cm aukščio, dangos storis 2 mm	m ²	1264	
2.3	Išmušų užtaisymas betonu C20/25 grindų dangoje	m ³	1,0	
2.4	Teraco grindų šlifavimas-poliravimas ir sukietinimas Sinak Densifier arba lygiaverčiu skystu kietiliu	m ²	264	
3.	SIENŲ IR APDAILOS DARBAI			
3.1	Sienų ir užtaisytų angų glaistymas, gruntavimas, dažymas atspariais drėgmei dažais 2 k, spalva S 0500-N.	m ²	2770.5	Tame tarpe ir angokraščiai
3.2	Procedūrinis kabinetas PVC antibakterinė danga klijuojama ant visų sienų (Forbo, Sphera Element, White 50000 arba analogas)	m ²	571	
3.3	Angų užtaisymas iš gipso kartono konstrukcijų su min. vata	m ³	8	
3.4	2 x g/k plokštė su metaliniu profiliu ir jų tvirtinimas prie atitvaros	m ²	12	
3.5	PVC danga, horizontaliai klijuojama 30cm juosta, h-70cm (Forbo, Sphera Element, Cloud 50043 arba analogas)	m	92.4	33.1 m ²
3.6	WC kabinos sienos laminuotos LMDP plokštės	m ²	7.8	

0	2024-03	Statybos konkursui ir statybai		
LAIDA	IŠLEIDIMO	LAIDOS STATUSAS. KEITIMO PRIEŽASTIS (JEI TAIKOMA)		
KVAL. PATV. DOK. NR.	UAB STATPROJEKTAS			STATINIO PROJEKTO PAVADINIMAS
				Šilainių padalinio, adresu Baltų pr. 7, Kaunas, psichikos dienos stacionaro patalpų paprastojo remonto darbų projektas
	PAREIGOS	VARDAS,	PARAŠA	STATINIO NUMERIS IR PAVADINIMAS
1	PV			01 - Gydytojų pastatas
	arch			DOKUMENTO PAVADINIMAS
	arch			SĄNAUDŲ KIEKIŲ ŽINIARAŠTIS
LT	STATYTOJAS IR (ARBA) UŽSAKOVAS			DOKUMENTO ŽYMUO
	VŠĮ KAUNO MIESTO POLIKLINIKA			2024-02-TP-SA-SŽ
			LAPAS	LAPU
			1	3

3.7	Užtaisomos durų angos	m ³	1.81	
3.8	PVC danga klijuojama ant sienų (Forbo, Sphera Element, White 50000 arba analogas) prie kriauklių ir vietose kur reikia apsaugoti sieną nuo trinties su darbo kėde	m ²	304.2	
3.9	Akustinis plokštės klijuojamas ant sienų	m ²	28	
4.	LUBŲ APDAILOS DARBAI			
4.1	Higieninės antibakterinės, pakabinamas lubos 600x600, Feinstratos arba analogas	m ²	237	
4.2	Pakabinamos segmentinės lubos 600x600	m ²	813.3	
5.	DURYS, LANGAI			
5.1	Faneruotos dažytos MDF plokštės durys. Reguluojama stakta (reguliavimo poziciją pasirinkti pagal sienų storį) su gumine sandarinančia tarpine ir apvadais. Apvadų plotis 4 cm. Durys su užsirakinimo mechanizmu sertifikuotos pagal LST EN 179 standartą. Vyriai reguliuojami - cilindriniai, dviejų dalių, 3 vnt. Garso izoliavimo klasės durys Rw-kl = 35 dB. Spalva - baltos spalvos	m ²	88.8	DK-2.1 (1vnt.) DD-2.1 (1vnt.) DK-2.2 (1vnt.) DD-3.1 (1vnt.) DD-3.4 (1vnt.) DD-3.9 (2vnt.) DD-4.0 (3vnt.) DK-4.0 (4vnt.) DD-4.1 (3vnt.) DK-4.1 (1vnt.) DD-4.3 (2vnt.) DD-4.4 (1vnt.) DD-4.5 (1vnt.) DD-4.7 (1vnt.) DK-5.1 (3vnt.) DD-5.4 (2vnt.) DK-5.4 (2vnt.) DK-5.5 (1vnt.) DD-5.6 (1vnt.) DK-5.7 (2vnt.)
5.2	Faneruotos dažytos LMDP plokštės durys. Reguluojama stakta (reguliavimo poziciją pasirinkti pagal sienų storį) su gumine sandarinančia tarpine ir apvadais. Durys su užsirakinimo mechanizmu sertifikuotos pagal LST EN 179 standartą. Vyriai reguliuojami - cilindriniai, dviejų dalių, 3 vnt. Spalva - pilka			DK-5.0 (2vnt.) DD-5.0 (2vnt.)
5.3	Faneruotos dažytos MDF plokštės durys. Stumdomos durys. Garso izoliavimo klasės durys Rw-kl = 35 dB. Spalva - baltos spalvos	m ²	22.77	SDK-3.1 (1vnt.) SDD-3.2(1vnt.) SDD-3.3(1vnt.) SDK-4.1(4vnt.) SDD-4.1(4vnt.) SDK-4.3 (1vnt.)
5.4	Prieš dūminės Sa-C5/Sm-C5 2020x1100 durys. Komplektuojamos su kampine stakta, apvadais, nerūdijančio plieno rankena.. Durys - baltos spalvos	m ²	2.5	DD-4-C3S200 (1vnt.)
5.5	Stiklo - aliuminio konstrukcija Priešdūminės 2020x1100 durys.Rankenos ir kitos dalys - nerūdijančio plieno. Garso izoliacija >35 dB RW. Spalva balta.	m ²	4.4	DD-4-C (1vnt.)
5.6	2050x900 mm dviverės vidaus durys su užpildu.	m ²	2.0	EL-4-1 (1vnt.)
5.7	EW30-5.8 2200x2020mm dviverės vidaus durys su užpildu.	m ²	4.5	EW30-5.8 (1vnt)
5.8	Gaisrinio čiaupo durelės, metalinės	m ²	4.01	Gs-4-1 (1vnt)
5.9	Faneruotos MDF plokščių vidaus durys. Iš vidinės pusės padengtos akustiniu porolonu. Rankenos ir kitos dalys - nerūdijančio plieno. Garso izoliacija >35 dB RW. Spalva balta.	m ²	1.9	+DK-4.7 (1vnt)

2022-10-10-PR-SA-SŽ	Lapas	Lapų	Laida
	2	3	0

5.10	Klausos kabineto akustinis langas 700x700mm	m ²	0,65	L4.1(1vnt)
5.11	Plieninės durys baltos spalvos 900x2100mm	m ²	2.0	DK-PL-4-1 (1vnt)
6.	KITI DARBAI			
6.1	Durų atmušėjai iš nerūdijančio plieno, montavimas.	vnt	42	
6.2	Neįgaliųjų porankiai prie wc ir praustuvo	kompl	1	
6.3	Nerūdijančio plieno apsauginiai sienų kampai 30 x 30 x 3 mm. Aukštis 2100 mm ant sienos kampų ir jų sumontavimas	vnt	160	
6.4	HPL WC kabinų pertvaros su durimis, h-1800 mm	m ²	16	

PASTABOS:

- Visi kiekiai priimti su sumontavimo darbai.
- Prieš užsakant gaminius ir medžiagas, jų kiekius tikslinti vietoje.
- Durų angas tikrinti pagal faktą.

2022-10-10-PR-SA-SŽ	Lapas	Lapų	Laida
	3	3	0



Remontuojamų patalpų eksplikacija. 2 aukštas		
Nr.	Pavadinimas	Plotas (m ²)
2-239	Ginekologų kabinetas, dirba gydytoja ginekologė	16.48
2-240	Ginekologų kabinetas dirba akušerės, pacienčių priėmimo kabinetas	17.49
2-241	Ginekologų kabinetas, dirba gydytoja ginekologė	16.14
2-242	Nauja darbo patalpa, kitų aukštų remonto metu atkelsime specialistą	18.0
2-248	Onkocitologinių mėginių paėmimo kabinetas, dirba akušerė	15.94
2-248A	Nėščiųjų priežiūros kabinetas, dirba gyd. ginekologė su akušere	13.28
2-249	Ginekologų echoskopijų kabinetas	10.58

Sutartiniai žymėjimai	
Žymėjimas	Pavadinimas
1-000	Remontuojamos patalpos
(1-1)	Performuojamos patalpos numeris
	Griaunamos mūrinės pertvaros
	Demontuojamos durys su staktomis
	Demontuojami sanitariniai prietaisai
	Demontuojamos plytelės
	Demontuojama danga
	Demontuojama esama grindų danga

0	2024-03	Statybos konkursui ir statybai		
Laida	Data	Keitimo pavadinimas (priežastis)		
KVAL. PATV. DOK. NR.	UAB „STATPROJEKTAS“		Statinio projekto pavadinimas: Šilainių padalinio, adresu Baltų pr.7, Kaunas dalies patalpų (ID4bp IV a. koridoriaus(4-415;416;421 ir kabinetų (4-405-411) 2D6bp II a. (2-239-242; 2-248;249;270) III a patalpų (3-315-329) IV a. (4-415-432) V a.(5-512-524; 5-527 ;5-501) paprasto remonto aprašas	
1	PV.		Statinio nr. ir pavadinimas 01 - Gydyimo pastatas	
			Dokumento pavadinimas:	Laida
			ANTRO AUKŠTO DEMONTACIJOS PLANAS, M 1:100	0
Kalbos trump.	Statytojas / užsakovas	Dokumento žymuo:	Lapas	Lapų
LT	VŠĮ KAUNO MIESTO POLIKLINIKA	2024-03-TP-SA-01	1	1



Remontuojamų patalpų eksplikacija. 2 aukštas		
Nr.	Pavadinimas	Plotas (m ²)
2-239	Ginekologų kabinetas, dirba gydytoja ginekologė	16.48
2-240	Ginekologų kabinetas dirba akušerės, pacienčių priėmimo kabinetas	17.49
2-241	Ginekologų kabinetas, dirba gydytoja ginekologė	16.14
2-242	Nauja darbo patalpa, kitų aukštų remonto metu atkelsime specialistą	18.0
2-248	Onkocitologinių mėginių paėmimo kabinetas, dirba akušerė	15.94
2-248A	Nėščiujų priežiūros kabinetas, dirba gyd. ginekologė su akušere	13.28
2-249	Ginekologų echoskopijų kabinetas	10.58

Sutartiniai žymėjimai	
Žymėjimas	Pavadinimas
1-000	Remontuojamos patalpos
	Homogeninė grindų danga (Forbo, Sphera Energetic, Vivid snow 51243 arba analogai)
	Homog. d. užleista ant sienos, h-90mm
AA-1	Naujos durys (Lamin. durys Milano 2 CPL ar analogas)

0	2024-03	Statybos konkursui ir statybai		
Laida	Data	Keitimo pavadinimas (priežastis)		
KVAL. PATV. DOK. NR.	UAB „STATPROJEKTAS“		Statinio projekto pavadinimas: Šilainių padalinio, adresu Baltų pr.7, Kaunas dalies patalpų (ID4bp IV a. koridoriaus(4-415;416;421 ir kabinetų (4-405-411) 2D6bp II a. (2-239-242; 2-248;249;270) III a patalpų (3-315-329) IV a. (4-415-432) V a.(5-512-524; 5-527 ;5-501) paprasto remonto aprašas	
1	PV.		Statinio nr. ir pavadinimas 01 - Gydyimo pastatas	
			Dokumento pavadinimas:	Laida
			ANTRO AUKŠTO GRINDŲ IR DURŲ PLANAS, M 1:100	0
Kalbos trump.	Statytojas / užsakovas	Dokumento žymuo:	Lapas	Lapų
LT	VŠĮ KAUNO MIESTO POLIKLINIKA	2024-03-TP-SA-02	1	1



Remontuojamų patalpų eksplikacija. 2 aukštas		
Nr.	Pavadinimas	Plotas (m ²)
2-239	Ginekologų kabinetas, dirba gydytoja ginekologė	16.48
2-240	Ginekologų kabinetas dirba akušerės, pacienčių priėmimo kabinetas	17.49
2-241	Ginekologų kabinetas, dirba gydytoja ginekologė	16.14
2-242	Nauja darbo patalpa, kitų aukštų remonto metu atkelsime specialistą	18.0
2-248	Onkocitologinių mėginių paėmimo kabinetas, dirba akušerė	15.94
2-248A	Nėščiųjų priežiūros kabinetas, dirba gyd. ginekologė su akušere	13.28
2-249	Ginekologų echoskopijų kabinetas	10.58

Sutartiniai žymėjimai	
Žymėjimas	Pavadinimas
1-000	Remontuojamos patalpos
	Glaistymas, dažymas (S 0500-N)
	PVC dangos klijuojamos ant sienų (Forbo, Sphera Element, White 50000 arba analogas)
ILGIS x GYLIS x AUKŠTIS	Baldo išdėstymas, erdviniai mat. IxGxH

0	2024-03	Statybos konkursui ir statybai	
Laida	Data	Keitimo pavadinimas (priežastis)	
KVAL. PATV. DOK. NR.	UAB „STATPROJEKTAS“		Statinio projekto pavadinimas: Šilainių padalinio, adresu Baltų pr.7, Kaunas dalies patalpų (ID4bp IV a. koridoriaus(4-415;416;421 ir kabinetų (4-405-411) 2D6bp II a. (2-239-242; 2-248;249;270) III a patalpų (3-315-329) IV a. (4-415-432) V a.(5-512-524; 5-527 ;5-501) paprasto remonto aprašas
1	PV.	Statinio nr. ir pavadinimas 01 - Gydyimo pastatas	
		Dokumento pavadinimas: ANTRO AUKŠTO SIENŲ APDAILOS IR DARBO VIETŲ PLANAS, M 1:100	Laida 0
Kalbos trump.	Statytojas / užsakovas LT VŠĮ KAUNO MIESTO POLIKLINIKA	Dokumento žymuo: 2024-03-TP-SA-03	Lapas 1
			Lapų 1

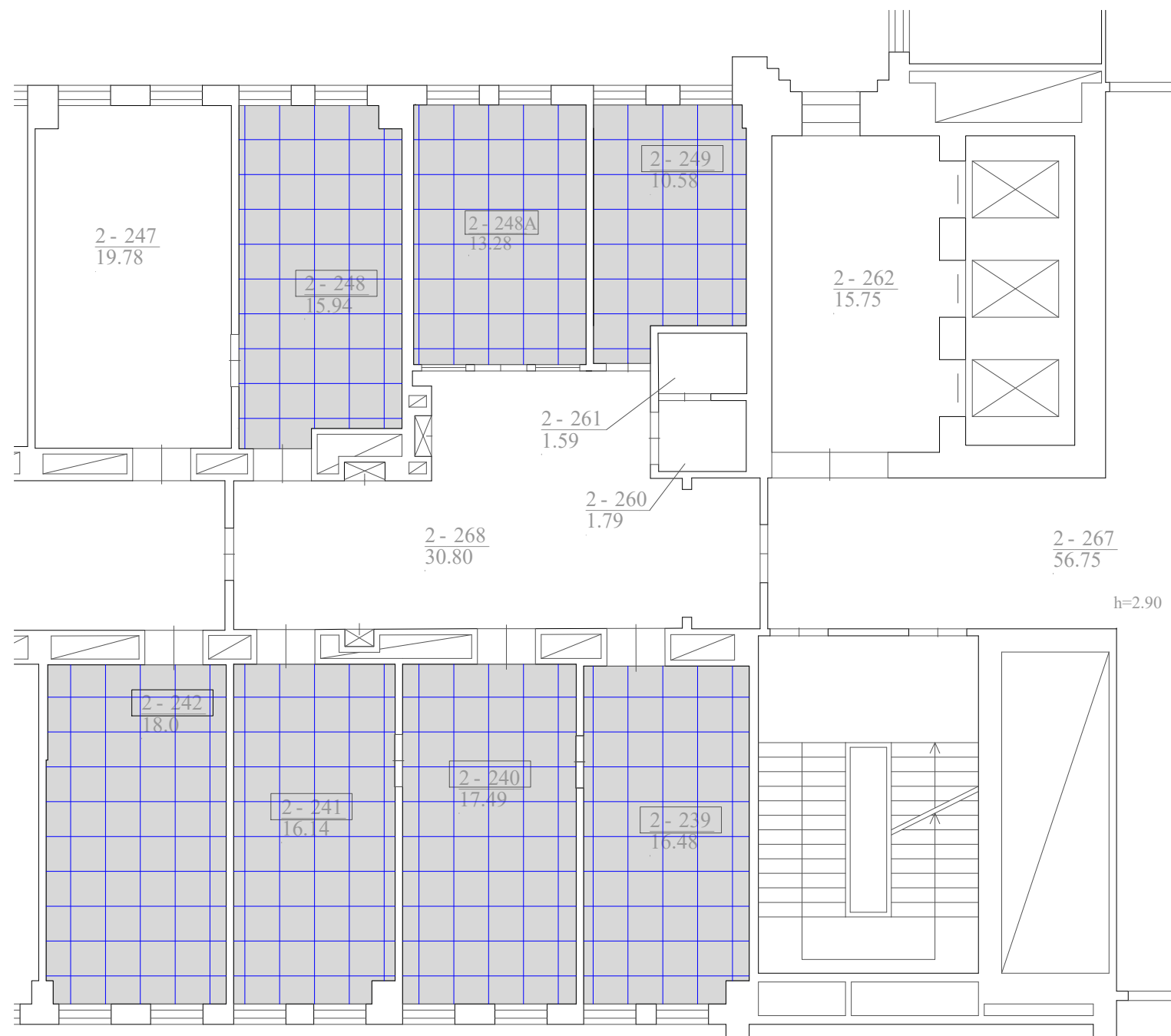

Remontuojamų patalpų eksplikacija. 2 aukštas		
Nr.	Pavadinimas	Plotas (m ²)
2-239	Ginekologų kabinetas, dirba gydytoja ginekologė	16.48
2-240	Ginekologų kabinetas dirba akušerės, pacienčių priėmimo kabinetas	17.49
2-241	Ginekologų kabinetas, dirba gydytoja ginekologė	16.14
2-242	Nauja darbo patalpa, kitų aukštų remonto metu atkelsime specialistą	18.0
2-248	Onkocitologinių mėginių paėmimo kabinetas, dirba akušerė	15.94
2-248A	Nėščiųjų priežiūros kabinetas, dirba gyd. ginekologė su akušere	13.28
2-249	Ginekologų echoskopijų kabinetas	10.58

Sutartiniai žymėjimai	
Žymėjimas	Pavadinimas
1-000	Remontuojamos patalpos
	Pakabinamos segmentinės lubos 600x600

Pastaba:
projektuojamos lubos nuleidžiamos 300 mm

0	2024-03	Statybos konkursui ir statybai		
Laida	Data	Keitimo pavadinimas (priežastis)		
KVAL. PATV. DOK. NR.	UAB „STATPROJEKTAS“		Statinio projekto pavadinimas: Šilainių padalinio, adresu Baltų pr.7, Kaunas dalies patalpų (ID4bp IV a. koridoriaus(4-415;416;421 ir kabinetų (4-405-411) 2D6bp II a. (2-239-242; 2-248;249;270) III a patalpų (3-315-329) IV a. (4-415-432) V a.(5-512-524; 5-527 ;5-501) paprasto remonto aprašas	
1	PV.		Statinio nr. ir pavadinimas 01 - Gydyimo pastatas	
			Dokumento pavadinimas: ANTRO AUKŠTO PAKABINAMŲ LUBŲ PLANAS, M 1:100	Laida 0
Kalbos trump.	Statytojas / užsakovas LT	VŠĮ KAUNO MIESTO POLIKLINIKA	Dokumento žymuo: 2024-03-TP-SA-04	Lapas 1
				Lapų 1



Remontuojamų patalpų eksplikacija. 3 aukštas		
Nr.	Pavadinimas	Plotas (m²)
3-315	Priemonių sandėlys	5.87
3-316	Procedūrinis urologų kabinetas. Urologai, nefrologai ir ortopedai atlieka echoskopijas	22.15
3-317	Urologų k-jų kabinetas, dirba gyd. urologas su slaugytoja	17.58
3-318	Urologų procedūrinis kabinetas, atlieka cistoskopijas	6.99
3-320a	Ortopedų, procedūrinis kabinetas	12.08
3-320	Ortopedų - traumatologų kabinetas, dirba gyd. ortopedė ir slaugytoja	10.56
3-321	Šiuo metu, vaiko priežiūros kabinetas, po remontų bus gyd. specialisto darbo vieta	9.97
3-322	Kardiologų kabinetas. Dirba gyd. kardiologė su slaugytoja, atlieka echoskopijas	17.39
3-323	Kardiologų kabinetas. Dirba gyd. kardiologė su slaugytoja, atlieka echoskopijas, EKG ir kulkšnies žąsto mėginius	15.91
3-323a	Kardiologų kabinetas.	3.28
3-324	Elektrokardiogramų kabinetas, krūvio mėginio kabinetas, dirba gyd. kardiologė ir slaugytojos. "Procedūrinis kabinetas"	18.03
3-325	Elektrokardiogramų kabinetas, holterio nukrovimo kabinetas, dirba gyd. kardiologė ir slaugytojos. "Procedūrinis kabinetas"	16.95
3-326	Echoskopijų kabinetas. Dirba gyd. echoskopuotoja su slaugytoja	26.70
3-327	Kardiologų kabinetas dirba gyd. kardiologė su slaugytoja	14.41
3-328	Kardiologų echoskopijų kabinetas	11.56
3-329	Kvėpavimo (spirometrijų kabinetas) dirba slaugytoja	7.29

Sutartiniai žymėjimai	
Žymėjimas	Pavadinimas
1-000	Remontuojamos patalpos
(1-1)	Performuojamos patalpos numeris
[Red hatching]	Griaunamos mūrinės pertvaros
[Red dashed line]	Demontuojamos durys su staktomis
[Red square]	Demontuojami sanitariniai prietaisai
[Red dashed line]	Demontuojamos plytelės
[Red line]	Demontuojama danga
[Red line with X]	Demontuojami ortakiai prie lubų
[Red hatching]	Demontuojama esama grindų danga
[Red hatching]	Užmūrinamos angos
[Blue hatching]	Užtaisoma anga grindyse
[Green hatching]	Naujos sienos
[Red hatching]	Demontuojamos pakabinamos lubos

0	2024-03	Statybos konkursui ir statybai		
Laida	Data	Keitimo pavadinimas (priežastis)		
KVAL. PATV. DOK. NR.	UAB „STATPROJEKTAS“		Statinio projekto pavadinimas: Šilainių padalinio, adresu Baltų pr.7, Kaunas dalies patalpų (ID4bp IV a. koridoriaus(4-415-416;421 ir kabinetų (4-405-411) 2D06bp II a. (2-239-242; 2-248;249;270) III a patalpų (3-315-329) IV a. (4-415-432) V a.(5-512-524; 5-527 ;5-501) paprasto remonto aprašas	
1	PV.		Statinio nr. ir pavadinimas 01 - Gydyimo pastatas	
Dokumento pavadinimas:			Laida	
TREČIO AUKŠTO DEMONTAVIMO PLANAS, M 1:100			0	
Kalbos trump.	Statytojas / užsakovas	Dokumento žymuo:	Lapas	Lapų
LT	VŠĮ KAUNO MIESTO POLIKLINIKA	2024-03-TP-SA-05	1	1



Remontuojamų patalpų eksplicacija. 3 aukštas		
Nr.	Pavadinimas	Plotas (m²)
3-315	Priemonių sandėlys	5.87
3-316	Procedūrinis urologų kabinetas. Urologai, nefrologai ir ortopedai atlieka echoskopijas	22.15
3-317	Urologų k-jų kabinetas, dirba gyd. urologas su slaugytoja	17.58
3-318	Urologų procedūrinis kabinetas, atlieka cistoskopijas	6.99
3-320a	Ortopedų, procedūrinis kabinetas	12.08
3-320	Ortopedų - traumatologų kabinetas, dirba gyd. ortopedė ir slaugytoja	10.56
3-321	Šiuo metu, vaiko priežiūros kabinetas, po remontų bus gyd. specialisto darbo vieta	9.97
3-322	Kardiologų kabinetas. Dirba gyd. kardiologė su slaugytoja, atlieka echoskopijas	17.39
3-323	Kardiologų kabinetas. Dirba gyd. kardiologė su slaugytoja, atlieka echoskopijas, EKG ir kulkšnies žąsto mėginius	15.91
3-323a	Kardiologų kabinetas	3.28
3-324	Elektrokardiogramų kabinetas, krūvio mėginio kabinetas, dirba gyd. kardiologė ir slaugytojos. "Procedūrinis kabinetas"	18.03
3-325	Elektrokardiogramų kabinetas, holterio nukrovimo kabinetas, dirba gyd. kardiologė ir slaugytojos. "Procedūrinis kabinetas"	16.95
3-326	Echoskopijų kabinetas. Dirba gyd. echoskopuotoja su slaugytoja	26.70
3-327	Kardiologų kabinetas dirba gyd. kardiologė su slaugytoja	14.41
3-328	Kardiologų echoskopijų kabinetas	11.56
3-329	Kvėpavimo (spirometrijų kabinetas) dirba slaugytoja	7.29

Sutartiniai žymėjimai	
Žymėjimas	Pavadinimas
1-000	Remontuojamos patalpos
	Homogeninė grindų danga (Forbo, Sphera Energetic, Vivid snow 51243 arba analogai)
	Homog. d. užleista ant sienos, h-90mm
AA-1	Naujos durys (Lamin. durys Milano 2 CPL ar analogas)
SDD-1	Naujos, stumdomos durys (Lamin. durys Milano 2 CPL ar analogas)

0	2024-03	Statybos konkursui ir statybai		
Laida	Data	Keitimo pavadinimas (priežastis)		
KVAL. PATV. DOK. NR.	UAB „STATPROJEKTAS“		Statinio projekto pavadinimas: Šilainių padalinio, adresu Baltų pr.7, Kaunas dalies patalpų (ID4bp IV a. koridoriaus(4-415-416;421 ir kabinetų (4-405-411) 2D6bp II a. (2-239-242; 2-248;249;270) III a patalpų (3-315-329) IV a. (4-415-432) V a.(5-512-524; 5-527; 5-501) paprasto remonto aprašas	
1	PV.		Statinio nr. ir pavadinimas 01 - Gydyimo pastatas	
			Dokumento pavadinimas: TREČIO AUKŠTO GRINDŲ IR DURŲ PLANAS, M 1:100	
Kalbos trump.	Statytojas / užsakovas	Dokumento žymuo:	Lapas	Lapų
LT	VŠĮ KAUNO MIESTO POLIKLINIKA	2024-03-TP-SA-06	1	1



Remontuojamų patalpų eksplikacija. 3 aukštas		
Nr.	Pavadinimas	Plotas (m²)
3-315	Priemonių sandėlys	5.87
3-316	Procedūrinis urologų kabinetas. Urologai, nefrologai ir ortopedai atlieka echoskopijas	22.15
3-317	Urologų k-jų kabinetas, dirba gyd. urologas su slaugytoja	17.58
3-318	Urologų procedūrinis kabinetas, atlieka cistoskopijas	6.99
3-320a	Ortopedų, procedūrinis kabinetas	12.08
3-320	Ortopedų - traumatologų kabinetas, dirba gyd. ortopedė ir slaugytoja	10.56
3-321	Šiuo metu, vaiko priežiūros kabinetas, po remontų bus gyd. specialisto darbo vieta	9.97
3-322	Kardiologų kabinetas. Dirba gyd. kardiologė su slaugytoja, atlieka echoskopijas	17.39
3-323	Kardiologų kabinetas. Dirba gyd. kardiologė su slaugytoja, atlieka echoskopijas, EKG ir kulkšnies žąsto mėginius	15.91
3-323a	Kardiologų kabinetas.	3.28
3-324	Elektrokardiogramų kabinetas, krūvio mėginio kabinetas, dirba gyd. kardiologė ir slaugytojos. "Procedūrinis kabinetas"	18.03
3-325	Elektrokardiogramų kabinetas, holterio nukrovimo kabinetas, dirba gyd. kardiologė ir slaugytojos. "Procedūrinis kabinetas"	16.95
3-326	Echoskopijų kabinetas. Dirba gyd. echoskopuotoja su slaugytoja	26.70
3-327	Kardiologų kabinetas dirba gyd. kardiologė su slaugytoja	14.41
3-328	Kardiologų echoskopijų kabinetas	11.56
3-329	Kvėpavimo (spirometrijų kabinetas) dirba slaugytoja	7.29

Sutartiniai žymėjimai	
Žymėjimas	Pavadinimas
1-000	Remontuojamos patalpos
	Glaistymas, dažymas (S 0500-N)
	PVC dangos klijuojamos ant sienų (Forbo, Sphera Element, White 50000 arba analogas)
	Procedūrinis kabinetas PVC antibakterinė danga klijuojama ant visų sienų (Forbo, Sphera Element, White 50000 arba analogas)
EGS + ORUS + AUKŠTIS	Baldo išdėstymas, erdviniai mat. lXGxH

0	2024-03	Statybos konkursui ir statybai		
Laida	Data	Keitimo pavadinimas (priežastis)		
KVAL. PATV. DOK. NR.	UAB „STATPROJEKTAS“		Statinio projekto pavadinimas: Šilainių padalinio, adresu Baltų pr.7, Kaunas dalies patalpų (ID4bp IV a. koridoriaus(4-415-416;421 ir kabinetų (4-405-411) 2D6bp II a. (2-239-242; 2-248;249;270) III a patalpų (3-315-329) IV a. (4-415-432) V a.(5-512-524; 5-527 ;5-501) paprasto remonto aprašas Statinio nr. ir pavadinimas 01 - Gydyimo pastatas	
1	PV.		Dokumento pavadinimas:	Laida
			TREČIO AUKŠTO SIENŲ APDAILOS IR DARBO VIETŲ PLANAS, M 1:100	0
Kalbos trump.	Statytojas / užsakovas	Dokumento žymuo:	Lapas	Lapų
LT	VŠĮ KAUNO MIESTO POLIKLINIKA	2024-03-TP-SA-07	1	1

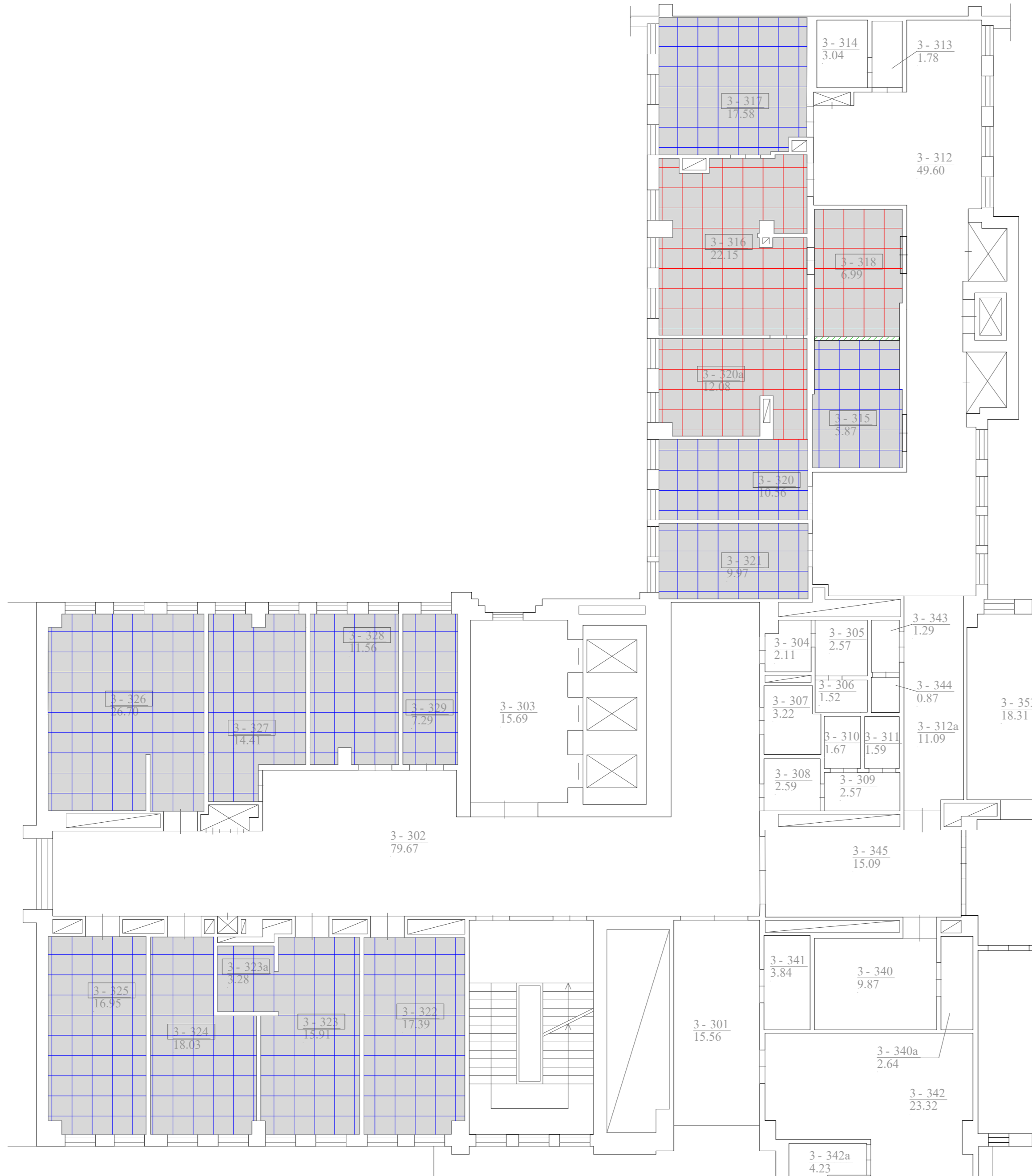

Remontuojamų patalpų eksplikacija. 3 aukštas		
Nr.	Pavadinimas	Plotas (m²)
3-315	Priemonių sandėlys	5.87
3-316	Procedūrinis urologų kabinetas. Urologai, nefrologai ir ortopedai atlieka echoskopijas	22.15
3-317	Urologų k-jų kabinetas, dirba gyd. urologas su slaugytoja	17.58
3-318	Urologų procedūrinis kabinetas, atlieka cistoskopijas	6.99
3-320a	Ortopedų, procedūrinis kabinetas	12.08
3-320	Ortopedų - traumatologų kabinetas, dirba gyd. ortopedė ir slaugytoja	10.56
3-321	Šiuo metu, vaiko priežiūros kabinetas, po remontų bus gyd. specialisto darbo vieta	9.97
3-322	Kardiologų kabinetas. Dirba gyd. kardiologė su slaugytoja, atlieka echoskopijas	17.39
3-323	Kardiologų kabinetas. Dirba gyd. kardiologė su slaugytoja, atlieka echoskopijas, EKG ir kulkšnies žasto mėginius	15.91
3-323a	Kardiologų kabinetas.	3.28
3-324	Elektrokardiogramų kabinetas, krūvio mėginio kabinetas, dirba gyd. kardiologė ir slaugytojos. "Procedūrinis kabinetas"	18.03
3-325	Elektrokardiogramų kabinetas, holterio nukrovimo kabinetas, dirba gyd. kardiologė ir slaugytojos. "Procedūrinis kabinetas"	16.95
3-326	Echoskopijų kabinetas. Dirba gyd. echoskopuotoja su slaugytoja	26.70
3-327	Kardiologų kabinetas dirba gyd. kardiologė su slaugytoja	14.41
3-328	Kardiologų echoskopijų kabinetas	11.56
3-329	Kvėpavimo (spirometrijų kabinetas) dirba slaugytoja	7.29

Sutartiniai žymėjimai	
Žymėjimas	Pavadinimas
1-000	Remontuojamos patalpos
[Blue grid]	Pakabinamos segmentinės lubos 600x600
[Red grid]	Pakabinamos segmentinės lubos 600x600, antibakteriniu plaunamu paviršiumi

Pastaba: projektuojamos lubos nuleidžiamos 300 mm

0	2024-03	Statybos konkursui ir statybai		
Laida	Data	Keitimo pavadinimas (priežastis)		
KVAL. PATV. DOK. NR.	UAB „STATPROJEKTAS“		Statinio projekto pavadinimas: Šilainių padalinio, adresu Baltų pr.7, Kaunas dalies patalpų (ID4bp IV a. koridoriaus(4-415-416;421 ir kabinetų (4-405-411) 2D6bp II a. (2-239-242; 2-248;249;270) III a patalpų (3-315-329) IV a. (4-415-432) V a.(5-512-524; 5-527 ;5-501) paprasto remonto aprašas Statinio nr. ir pavadinimas 01 - Gydyimo pastatas	
1	PV.		Dokumento pavadinimas:	Laida
			TREČIO AUKŠTO PAKABINAMŲ LUBŲ PLANAS, M 1:100	0
Kalbos trump.	Statytojas / užsakovas	Dokumento žymuo:	Lapas	Lapų
LT	VŠĮ KAUNO MIESTO POLIKLINIKA	2024-03-TP-SA-08	1	1

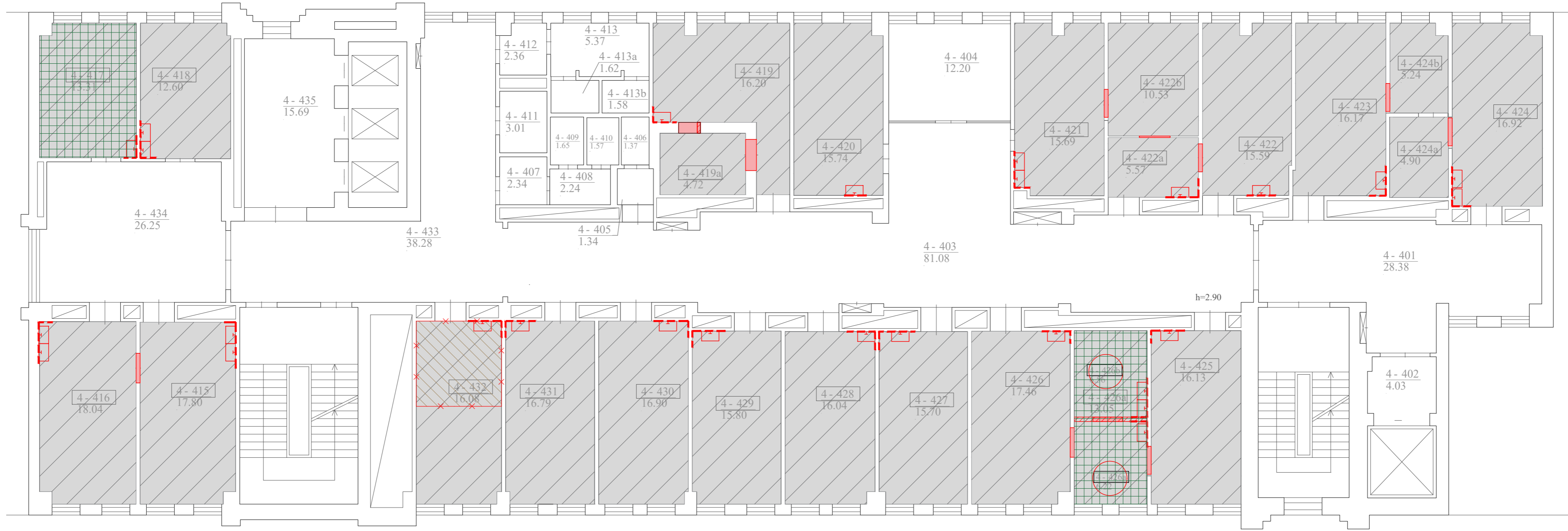

Remontuojamų patalpų eksplikacija. 4B aukštas

Nr.	Pavadinimas	Plotas (m²)
4-415	Procedūrinis kabinetas "tvarstomasis", dirba slaugytojos, chirurgai, ortopedai	17.80
4-416	Procedūrinis kabinetas "tvarstomasis", dirba slaugytojos, chirurgai, ortopedai	18.04
4-417	Akipločio (perimetrijos) kabinetas, dirba slaugytoja	13.31
4-418	Diabetinės pėdos kabinetas "Procedūrinis kabinetas" dirba slaugytoja	12.60
4-419	Audiogramų kabinetas, dirba slaugytoja	16.20
4-419a	Izoliacinė, garsui nepralaidi patalpa	4.72
4-420	Endokrinologų kabinetas, dirba gyd. endokrinologė ir slaugytoja	15.74
4-421	Oftalmologų kabinetas, dirba gyd. oftalmologė	15.69
4-422	Oftalmologų kabinetas, dirba gyd. oftalmologė	15.59
4-422a	Gyd. oftalmologų plyšinė lempa, atliekamos procedūros	5.57
4-422b	Oftalmologų procedūrų kabinetas, atliekamos OCT	10.53
4-423	Dirba slaugytojos, akių tikrinimo kabinetas	16.17
4-424	Oftalmologų kabinetas, dirba gyd. oftalmologė	16.92
4-424a	Gyd. oftalmologų plyšinė lempa	13.05
4-424b	Slaugytojos atlieka tonometriją ir refraktometriją	5.24

Remontuojamų patalpų eksplikacija. 4B aukštas

4-425	Otorinolaringologo konsultacijų kabinetas dirba gyd.otorinolaringologė su slaugytoja,	16.13
4-426	Otorinolaringologo konsultacijų kabinetas dirba gyd.otorinolaringologė su slaugytoja, yra LOR darbo vieta	17.46
4-426a	LOR slaugytojų procedūrų kabinetas	13.05
4-427	Endokrinologų kabinetas. Dirba gyd. endokrinologė su slaugytoja	15.70
4-428	Endokrinologų kabinetas. Dirba gyd. endokrinologė su slaugytoja	16.04
4-429	Endokrinologų echoskopijų kabinetas	15.80
4-430	Chirurgo konsultacijų kabinetas, dirba chirurgas, kraujagyslių chirurgas su slaugytoja atlieka	16.90
4-431	Konsultacijų kabinetas, dirba vaikų chirurgė, ortopedai su slaugytoja	16.79
4-432	Chirurgo konsultacijų kabinetas, dirba chirurgas, kraujagyslių chirurgas atlieka echoskopijas	16.08

Sutartiniai žymėjimai	
Žymėjimas	Pavadinimas
1-000	Remontuojamos patalpos
(1-1)	Performuojamos patalpos numeris
	Griaunamos mūrinės pertvaros
	Demontuojamos durys su staktomis
	Demontuojami sanitariniai prietaisai
	Demontuojamos plytelės
	Demontuojama danga
	Demontuojami ortakiai prie lubų
	Demontuojama esama grindų danga
	Demontuojamos pakabinamos lubos
	Demontuojamos grindų plytelės

0	2024-03	Statybos konkursui ir statybai
Laida	Data	Keitimo pavadinimas (priežastis)
KVAL. PATV. DOK. NR.	UAB „STATPROJEKTAS“	
1	PV.	Statinio projekto pavadinimas: Šilainių padalinio, adresu Baltų pr.7, Kaunas dalies patalpų (ID4bp IV a. koridoriaus(4-415-416:421 ir kabinetų (4-405-411) 2D6bp II a. (2-239-242; 2-248;249;270) III a patalpų (3-315-329) IV a. (4-415-432) V a.(5-512-524; 5-527 ;5-501) paprasto remonto aprašas
		Statinio nr. ir pavadinimas 01 - Gydytojų pastatas
		Dokumento pavadinimas: KETVIRTO AUKŠTO DEMONTACIJOS PLANAS, M 1:100
Kalbos trump.	Statytojas / užsakovas	Dokumento žymuo:
LT	VŠĮ KAUNO MIESTO POLIKLINIKA	2024-03-TP-SA-09
		Lapas Lapų
		1 1

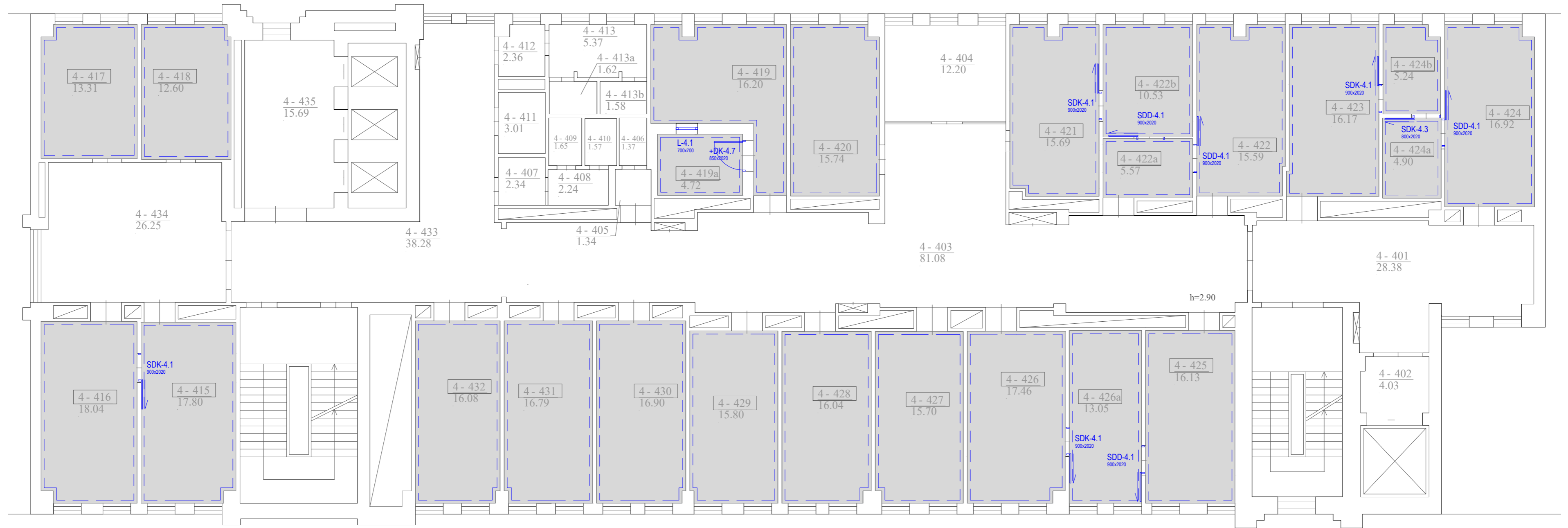

Remontuojamų patalpų eksplikacija. 4B aukštas

Nr.	Pavadinimas	Plotas (m ²)
4-415	Procedūrinis kabinetas "tvarstomasis", dirba slaugytojos, chirurgai, ortopedai	17.80
4-416	Procedūrinis kabinetas "tvarstomasis", dirba slaugytojos, chirurgai, ortopedai	18.04
4-417	Akiplėčio (perimetrijos) kabinetas, dirba slaugytoja	13.31
4-418	Diabetinės pėdos kabinetas "Procedūrinis kabinetas" dirba slaugytoja	12.60
4-419	Audiogramų kabinetas, dirba slaugytoja	16.20
4-419a	Izoliacinė, garsui nepralaidi patalpa	4.72
4-420	Endokrinologų kabinetas, dirba gyd. endokrinologė ir slaugytoja	15.74
4-421	Oftalmologų kabinetas, dirba gyd. oftalmologė	15.69
4-422	Oftalmologų kabinetas, dirba gyd. oftalmologė	15.59
4-422a	Gyd. oftalmologų plyšinė lempa, atliekamos procedūros	5.57
4-422b	Oftalmologų procedūrų kabinetas, atliekamos OCT	10.53
4-423	Dirba slaugytojos, akių tikrinimo kabinetas	16.17
4-424	Oftalmologų kabinetas, dirba gyd. oftalmologė	16.92
4-424a	Gyd. oftalmologų plyšinė lempa slaugytojos atlieka tonometriją ir refraktometriją	13.05
4-424b		5.24

Remontuojamų patalpų eksplikacija. 4B aukštas

4-425	Otorinolaringologo konsultacijų kabinetas dirba gyd.otorinolaringologė su slaugytoja,	16.13
4-426	Otorinolaringologo konsultacijų kabinetas dirba gyd.otorinolaringologė su slaugytoja, yra LOR darbo vieta	17.46
4-426a	LOR slaugytojų procedūrų kabinetas	13.05
4-427	Endokrinologų kabinetas. Dirba gyd. endokrinologė su slaugytoja	15.70
4-428	Endokrinologų kabinetas. Dirba gyd. endokrinologė su slaugytoja	16.04
4-429	Endokrinologų echoskopijų kabinetas	15.80
4-430	Chirurgo konsultacijų kabinetas, dirba chirurgas, kraujagyslių chirurgas su slaugytoja atlieka	16.90
4-431	Konsultacijų kabinetas, dirba vaikų chirurgė, ortopedai su slaugytoja	16.79
4-432	Chirurgo konsultacijų kabinetas, dirba chirurgas, kraujagyslių chirurgas atlieka echoskopijas	16.08

Sutartiniai žymėjimai

Žymėjimas	Pavadinimas
1-000	Remontuojamos patalpos
	Homogeninė grindų danga (Forbo, Sphera Energetic, Vivid snow 51243 arba analogai)
	Homog. d. užleista ant sienos, h-90mm
SDD-1	Naujos, stumdomos durys (Lamin. durys Milano 2 CPL ar analogas)

0	2024-03	Statybos konkursui ir statybai		
Laida	Data	Keitimo pavadinimas (priežastis)		
KVAL. PATV. DOK. NR.		UAB „STATPROJEKTAS“	Statinio projekto pavadinimas: Šilainių padalinio, adresu Baltų pr.7, Kaunas dalies patalpų (ID4bp IV a. koridoriaus(4-415:416:421 ir kabinetų (4-405-411) 2D6bp II a. (2-239-242; 2-248;249;270) III a patalpų (3-315-329) IV a. (4-415-432) V a.(5-512-524; 5-527 ;5-501) paprasto remonto aprašas	
1	PV.		Statinio nr. ir pavadinimas 01 - Gydytojų pastatas	
			Dokumento pavadinimas: KETVIRTO AUKŠTO GRINDŲ IR DURŲ PLANAS, M 1:100	Laida 0
Kalbos trump.	Statytojas / užsakovas	Dokumento žymuo:	Lapas	Lapų
LT	VŠĮ KAUNO MIESTO POLIKLINIKA	2024-03-TP-SA-10	1	1

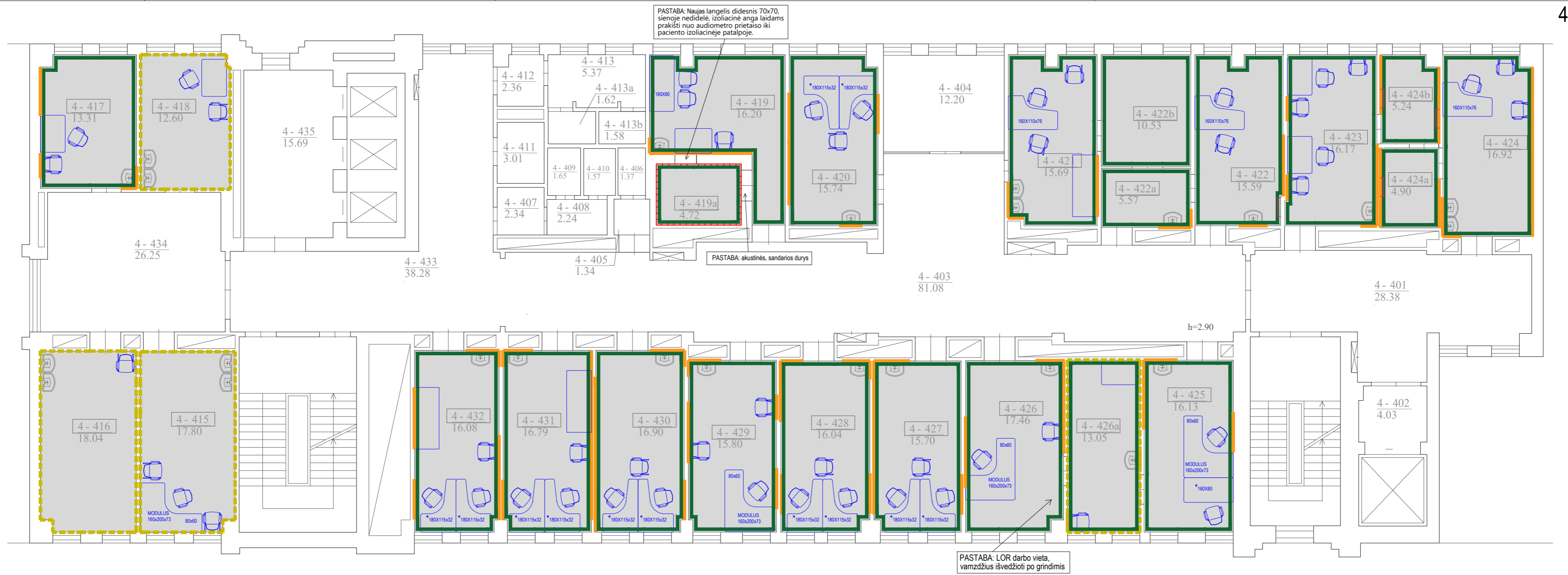

Remontuojamų patalpų eksplikacija. 4B aukštas

Nr.	Pavadinimas	Plotas (m ²)
4-415	Procedūrinis kabinetas "tvarstomasis", dirba slaugytojos, chirurgai, ortopedai	17.80
4-416	Procedūrinis kabinetas "tvarstomasis", dirba slaugytojos, chirurgai, ortopedai	18.04
4-417	Akiplėčio (perimetrijos) kabinetas, dirba slaugytoja	13.31
4-418	Diabetinės pėdos kabinetas "Procedūrinis kabinetas" dirba slaugytoja	12.60
4-419	Audiogramų kabinetas, dirba slaugytoja	16.20
4-419a	Izoliacinė, garsui nepralaidi patalpa	4.72
4-420	Endokrinologų kabinetas, dirba gyd. endokrinologė ir slaugytoja	15.74
4-421	Oftalmologų kabinetas, dirba gyd. oftalmologė	15.69
4-422	Oftalmologų kabinetas, dirba gyd. oftalmologė	15.59
4-422a	Gyd. oftalmologų plyšinė lempa, atliekamos procedūros	5.57
4-422b	Oftalmologų procedūrų kabinetas, atliekamos OCT	10.53
4-423	Dirba slaugytojos, akių tikrinimo kabinetas	16.17
4-424	Oftalmologų kabinetas, dirba gyd. oftalmologė	16.92
4-424a	Gyd. oftalmologų plyšinė lempa slaugytojos atlieka tonometriją ir refraktometriją	13.05
4-424b		5.24

Remontuojamų patalpų eksplikacija. 4B aukštas

4-425	Otorinolaringologo konsultacijų kabinetas dirba gyd.otorinolaringologė su slaugytoja,	16.13
4-426	Otorinolaringologo konsultacijų kabinetas dirba gyd.otorinolaringologė su slaugytoja, yra LOR darbo vieta	17.46
4-426a	LOR slaugytojų procedūrų kabinetas	13.05
4-427	Endokrinologų kabinetas. Dirba gyd. endokrinologė su slaugytoja	15.70
4-428	Endokrinologų kabinetas. Dirba gyd. endokrinologė su slaugytoja	16.04
4-429	Endokrinologų echoskopijų kabinetas	15.80
4-430	Chirurgo konsultacijų kabinetas, dirba chirurgas, kraujagyslių chirurgas su slaugytoja atlieka	16.90
4-431	Konsultacijų kabinetas, dirba vaikų chirurgė, ortopedai su slaugytoja	16.79
4-432	Chirurgo konsultacijų kabinetas, dirba chirurgas, kraujagyslių chirurgas atlieka echoskopijas	16.08

Žymėjimas	Pavadinimas
1-000	Remontuojamos patalpos
	Glaistymas, dažymas (S 0500-N)
	PVC dangos klijuojamos ant sienų (Forbo, Sphera Element, White 50000 arba analogas)
	Procedūrinis kabinetas PVC antibakterinė danga klijuojama ant visų sienų (Forbo, Sphera Element, White 50000 arba analogas)
	Klausos kabinetas, patalpa turi būti įrengta su garsui nepralaidžia izoliacija, durys sandarios.
ILGS x GYLIS x AUKŠTIS	Baldo išdėstymas, erdviniai mat. l x G x H
SDD-1 0000x0000	Naujos, stumdomos durys (Lamin. durys Milano 2 CPL ar analogas)
	Rankena neigaliems

0	2024-03	Statybos konkursui ir statybai
Laida	Data	Keitimo pavadinimas (priežastis)
KVAL. PATV. DOK. NR.	UAB „STATPROJEKTAS“	Statinio projekto pavadinimas: Šilainių padalinio, adresu Baltų pr.7, Kaunas dalies patalpų (ID4bp IV a. koridoriaus(4-415-416-421 ir kabinetų (4-405-411) 2D6bp II a. (2-239-242; 2-248;249;270) III a patalpų (3-315-329) IV a. (4-415-432) V a.(5-512-524; 5-527 ;5-501) paprasto remonto aprašas Statinio nr. ir pavadinimas 01 - Gydyimo pastatas
PV.		Dokumento pavadinimas: KETVIRTO AUKŠTO SIENŲ APDAILOS IR DARBO VIETŲ PLANAS, M 1:100
Kalbos trump.	Statytojas / užsakovas LT VŠĮ KAUNO MIESTO POLIKLINIKA	Dokumento žymuo: 2024-03-TP-SA-11
		Lapas Lapų 1 1

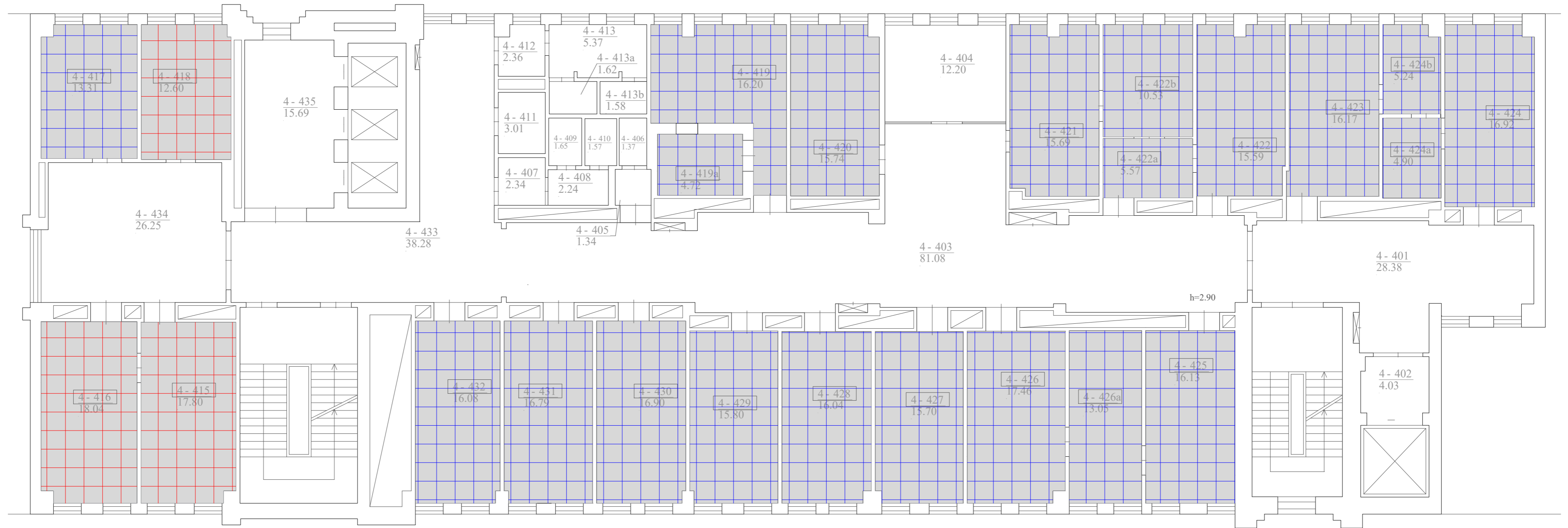

Remontuojamų patalpų eksplikacija. 4B aukštas

Nr.	Pavadinimas	Plotas (m²)
4-415	Procedūrinis kabinetas "tvarstomasis", dirba slaugytojos, chirurgai, ortopedai	17.80
4-416	Procedūrinis kabinetas "tvarstomasis", dirba slaugytojos, chirurgai, ortopedai	18.04
4-417	Akiplėčio (perimetrijos) kabinetas, dirba slaugytoja	13.31
4-418	Diabetinės pėdos kabinetas "Procedūrinis kabinetas" dirba slaugytoja	12.60
4-419	Audiogramų kabinetas, dirba slaugytoja	16.20
4-419a	Izoliacinė, garsui nepralaidi patalpa	4.72
4-420	Endokrinologų kabinetas, dirba gyd. endokrinologė ir slaugytoja	15.74
4-421	Oftalmologų kabinetas, dirba gyd. oftalmologė	15.69
4-422	Oftalmologų kabinetas, dirba gyd. oftalmologė	15.59
4-422a	Gyd. oftalmologų plyšinė lempa, atliekamos procedūros	5.57
4-422b	Oftalmologų procedūrų kabinetas, atliekamos OCT	10.53
4-423	Dirba slaugytojos, akių tikrinimo kabinetas	16.17
4-424	Oftalmologų kabinetas, dirba gyd. oftalmologė	16.92
4-424a	Gyd. oftalmologų plyšinė lempa	13.05
4-424b	slaugytojos atlieka tonometriją ir refraktometriją	5.24

Remontuojamų patalpų eksplikacija. 4B aukštas

4-425	Otorinolaringologo konsultacijų kabinetas dirba gyd.otorinolaringologė su slaugytoja,	16.13
4-426	Otorinolaringologo konsultacijų kabinetas dirba gyd.otorinolaringologė su slaugytoja, yra LOR darbo vieta	17.46
4-426a	LOR slaugytojų procedūrų kabinetas	13.05
4-427	Endokrinologų kabinetas. Dirba gyd. endokrinologė su slaugytoja	15.70
4-428	Endokrinologų kabinetas. Dirba gyd. endokrinologė su slaugytoja	16.04
4-429	Endokrinologų echoskopijų kabinetas	15.80
4-430	Chirurgo konsultacijų kabinetas, dirba chirurgas, kraujagyslių chirurgas su slaugytoja atlieka	16.90
4-431	Konsultacijų kabinetas, dirba vaikų chirurgė, ortopedai su slaugytoja	16.79
4-432	Chirurgo konsultacijų kabinetas, dirba chirurgas, kraujagyslių chirurgas atlieka echoskopijas	16.08

Sutartiniai žymėjimai

Žymėjimas	Pavadinimas
1-000	Remontuojamos patalpos
	Pakabinamos segmentinės lubos 600x600

Pastaba:
projektuojamos lubos nuleidžiamos 300 mm

0	2024-03	Statybos konkursui ir statybai		
Laida	Data	Keitimo pavadinimas (priežastis)		
KVAL. PATV. DOK. NR.	UAB „STATPROJEKTAS“		Statinio projekto pavadinimas: Šilainių padalinio, adresu Baltų pr.7, Kaunas dalies patalpų (ID4bp IV a. koridoriaus(4-415-416-421 ir kabinetų (4-405-411) 2D6bp II a. (2-239-242; 2-248;249;270) III a patalpų (3-315-329) IV a. (4-415-432) V a.(5-512-524; 5-527 ;5-501) paprasto remonto aprašas	
1	PV.		Statinio nr. ir pavadinimas 01 - Gydytojų pastatas	
			Dokumento pavadinimas: KETVIRTO AUJKŠTO PAKABINAMŲ LUBŲ PLANAS, M 1:100	Laida 0
Kalbos trump.	Statytojas / užsakovas	Dokumento žymuo:	Lapas	Lapų
LT	VŠĮ KAUNO MIESTO POLIKLINIKA	2024-03-TP-SA-12	1	1



Remontuojamų patalpų eksplikacija. 4A aukštas		
Nr.	Pavadinimas	Plotas (m²)
4-405	Gastroenterologų kabinetas. Dirba gyd. gastroenterologė su slaugytoja	15.7
4-406	Gastroenterologų echoskopijų kabinetas	18.87
4-407	Gastroenterologų kabinetas. Dirba gyd. gastroenterologė su slaugytoja	14.41
4-408	Gastroenterologų kabinetas. Dirba gyd. gastroenterologė ir chirurgas su slaugytoja	16.10
4-409	Dirba gyd. anesteziologė - reanimatologė. Konsultacijų kabinetas	9.85
4-410	Endoskopijų kabinetas " procedūrinis"	19.33
4-410a	Endoskopijų kabinetas " procedūrinis"	24.06
4-410b	Endoskopijų plovimo, apruošimo patalpa " procedūrinis"	14.48
4-411	Procedūrinis kabinetas, šiuo metu šeimos gydytojų skiepų kabinetas, ateityje poanestezinė patalpa	21.71
4-415	Koridorius	83.16
4-416	Vestibulius	16.71
4-421	Koridorius	43.65
4-423	Koridorius	22.39

Sutartiniai žymėjimai	
Žymėjimas	Pavadinimas
1- 000	Remontuojamos patalpos
(1-)	Performuojamos patalpos numeris
	Griaunamos mūrinės pertvaros
	Demontuojamos durys su staktomis
	Demontuojami sanitariniai prietaisai
	Demontuojamos plytelės
	Demontuojama danga
	Demontuojami sieniniai porankiai
	Demontuojama esama grindų danga
	Naujos sienos (Gipso kartono)
	Naujos sienos (Mūrinės)
	Demontuojamos pakabinamos lubos
	Demontuojamos betoninės grindjuostės

0	2024-03	Statybos konkursui ir statybai		
Laida	Data	Keitimo pavadinimas (priežastis)		
KVAL. PATV. DOK. NR.	UAB „STATPROJEKTAS“		Statinio projekto pavadinimas: Šilainių padalinio, adresu Baltų pr.7, Kaunas dalies patalpų (ID4bp IV a. koridoriaus(4-415-416;421 ir kabinetų (4-405-411) 2D6bp II a. (2-239-242; 2-248;249;270) III a patalpų (3-315-329) IV a. (4-415-432) V a.(5-512-524; 5-527 ;5-501) paprasto remonto aprašas	
1	PV.		Statinio nr. ir pavadinimas 01 - Gydyimo pastatas	
			Dokumento pavadinimas: KETVIRTO AUKŠTO DEMONTACIJOS PLANAS, M 1:100	
Kalbos trump.	Statytojas / užsakovas	Dokumento žymuo:	Lapas	Lapų
LT	VŠĮ KAUNO MIESTO POLIKLINIKA	2024-03-TP-SA-13	1	1

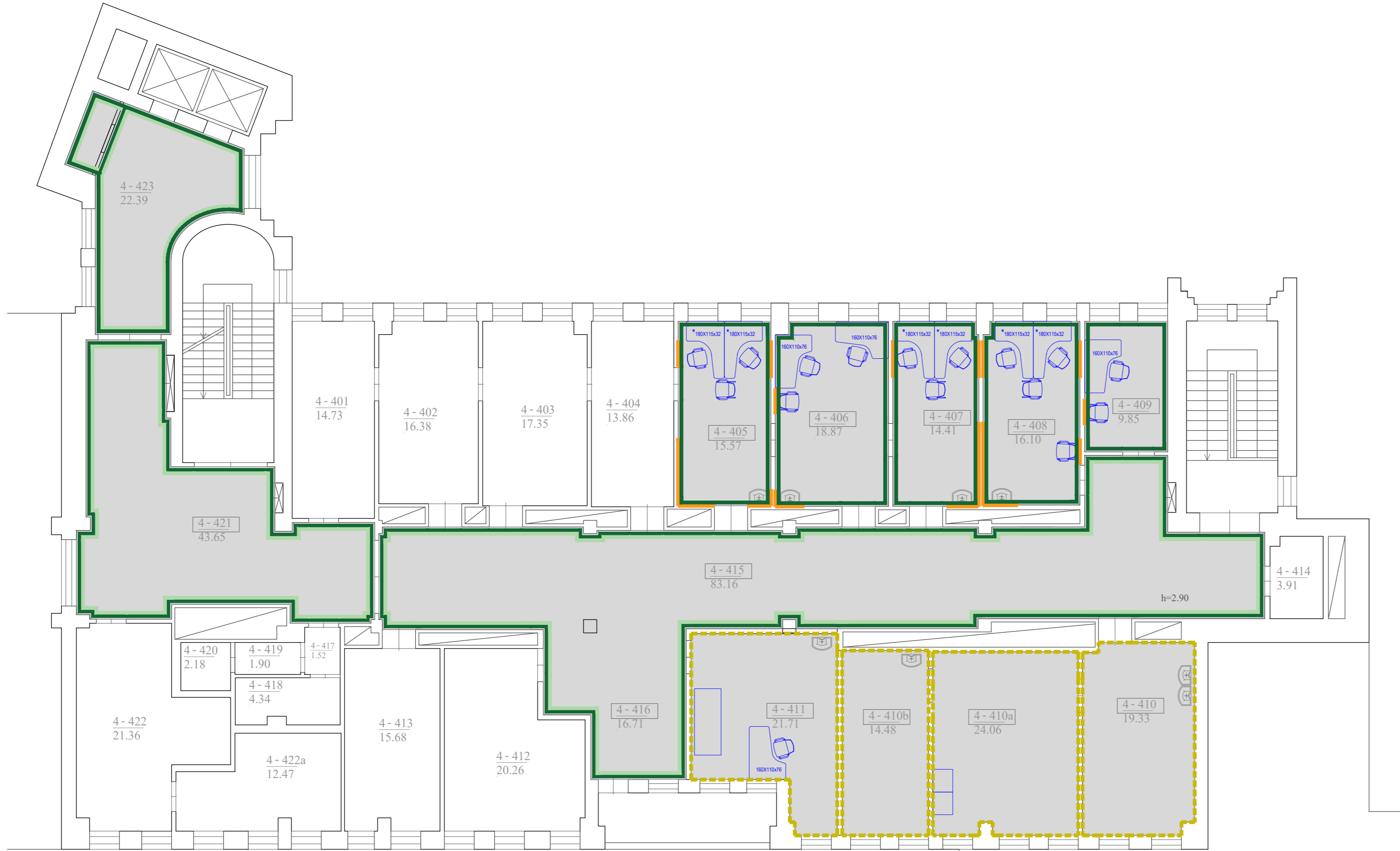

Remontuojamų patalpų eksplikacija. 4A aukštas		
Nr.	Pavadinimas	Plotas (m²)
4-405	Gastroenterologų kabinetas. Dirba gyd. gastroenterologė su slaugytoja	15.7
4-406	Gastroenterologų echoskopijų kabinetas	18.87
4-407	Gastroenterologų kabinetas. Dirba gyd. gastroenterologė su slaugytoja	14.41
4-408	Gastroenterologų kabinetas. Dirba gyd. gastroenterologė ir chirurgas su slaugytoja	16.10
4-409	Dirba gyd. anesteziologė - reanimatologė. Konsultacijų kabinetas	9.85
4-410	Endoskopijų kabinetas "procedūrinis"	19.33
4-410a	Endoskopijų kabinetas "procedūrinis"	24.06
4-410b	Endoskopų plovimo, apruošimo patalpa "procedūrinis"	14.48
4-411	Procedūrinis kabinetas, šiuo metu šeimos gydytojų skiepų kabinetas, ateityje poanestezinė patalpa	21.71
4-415	Koridorius	83.16
4-416	Vestibiulis	16.71
4-421	Koridorius	43.65
4-423	Koridorius	22.39

Sutartiniai žymėjimai	
Žymėjimas	Pavadinimas
1- 000	Remontuojamos patalpos
	Glaistymas, dažymas (S 0500-N)
	PVC dangos klijuojamos ant sienų (Forbo, Sphera Element, White 50000 arba analogas)
	PVC danga, horizontaliai klijuojama 30cm juosta, h-70cm (Forbo, Sphera Element, Cloud 50043 arba analogas)
	Procedūrinis kabinetas PVC antibakterinė danga klijuojama ant visų sienų (Forbo, Sphera Element, White 50000 arba analogas)
ILGŠ x GYLIS x AUKŠTIS	Baldo išdėstymas, erdviniai mat. lXGxH

0	2024-03	Statybos konkursui ir statybai		
Laida	Data	Keitimo pavadinimas (priežastis)		
KVAL. PATV. DOK. NR.	UAB „STATPROJEKTAS“		Statinio projekto pavadinimas: Šilainių padalinio, adresu Baltų pr.7, Kaunas dalies patalpų (ID4bp IV a. koridoriaus(4-415;416;421 ir kabinetų (4-405-411) 2D6bp II a. (2-239-242; 2-248;249;270) III a patalpų (3-315-329) IV a. (4-415-432) V a.(5-512-524; 5-527 ;5-501) paprasto remonto aprašas	
1	PV.		Statinio nr. ir pavadinimas 01 - Gydyimo pastatas	
			Dokumento pavadinimas: KETVIRTO AUKŠTO SIENŲ APDAILOS IR DARBO VIETŲ PLANAS, M 1:100	
Kalbos trump.	Statytojas / užsakovas	Dokumento žymuo:	Lapas	Lapų
LT	VŠĮ KAUNO MIESTO POLIKLINIKA	2024-03-TP-SA-14	1	1

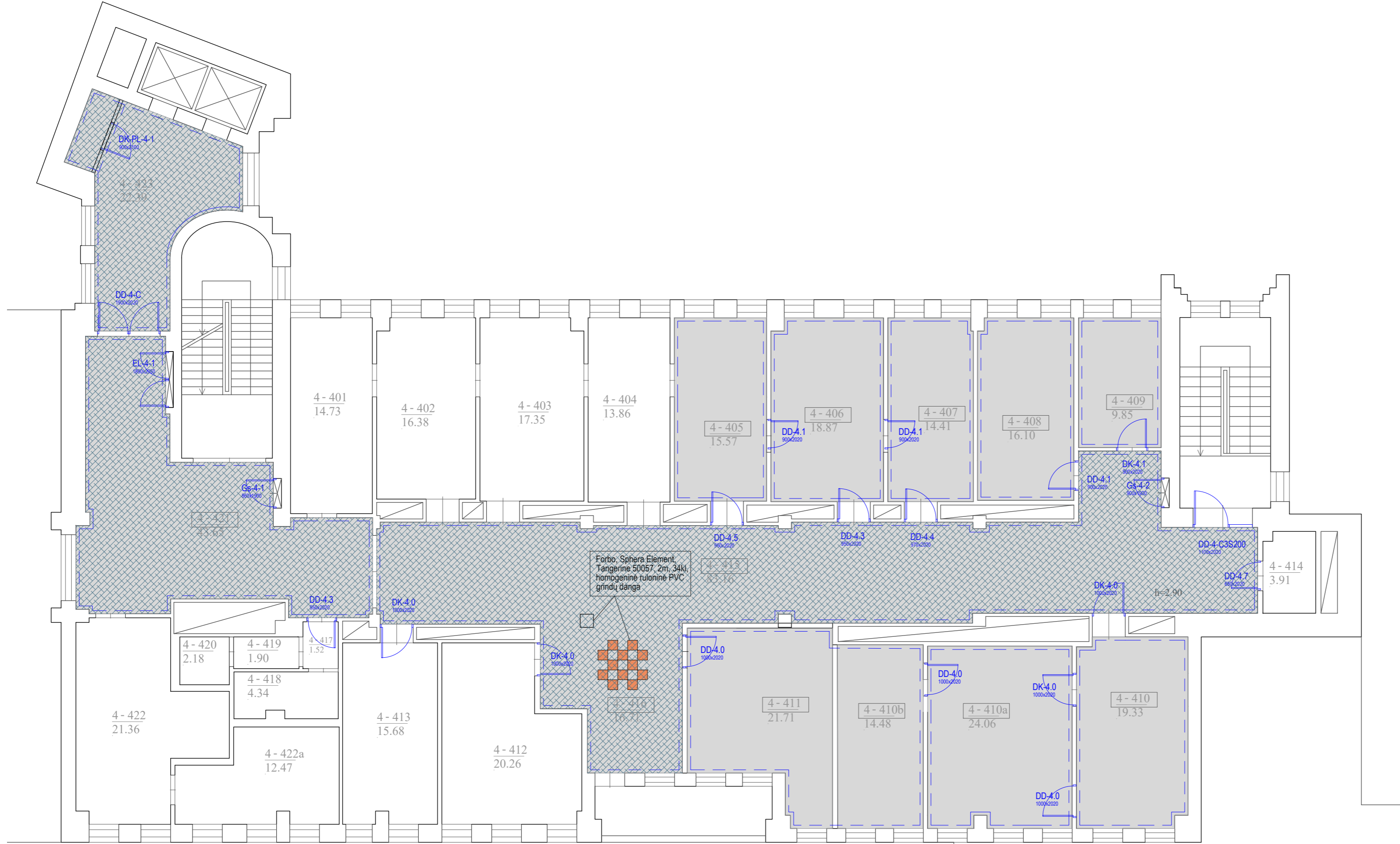

Remontuojamų patalpų eksplikacija. 4A aukštas		
Nr.	Pavadinimas	Plotas (m²)
4-405	Gastroenterologų kabinetas. Dirba gyd. gastroenterologė su slaugytoja	15.7
4-406	Gastroenterologų echoskopijų kabinetas	18.87
4-407	Gastroenterologų kabinetas. Dirba gyd. gastroenterologė su slaugytoja	14.41
4-408	Gastroenterologų kabinetas. Dirba gyd. gastroenterologė ir chirurgas su slaugytoja	16.10
4-409	Dirba gyd. anesteziologė - reanimatologė. Konsultacijų kabinetas	9.85
4-410	Endoskopijų kabinetas " procedūrinis"	19.33
4-410a	Endoskopijų kabinetas " procedūrinis"	24.06
4-410b	Endoskopijų plovimo, apruošimo patalpa " procedūrinis"	14.48
4-411	Procedūrinis kabinetas, šiuo metu šeimos gydytojų skiepy kabinetas, ateiityje poanestezinė patalpa	21.71
4-415	Koridorius	83.16
4-416	Vestibulius	16.71
4-421	Koridorius	43.65
4-423	Koridorius	22.39

Sutartiniai žymėjimai	
Žymėjimas	Pavadinimas
1-000	Remontuojamos patalpos
	Homogeninė grindų danga (Forbo, Sphera Energetic, Vivid snow 51243 arba analogai)
	Homog. d. nuog rindų h-90mm
AA-1	Naujos durys (Lamin. durys Milano 2 CPL ar analogas)
SDD-1	Naujos, stumdomos durys (Lamin. durys Milano 2 CPL ar analogas)
	Teraco grindų šlifavimas-poliravimas ir sukietinimas Sinak Densifier arba lygiaverčių skystu kietiliu

0	2024-03	Statybos konkursui ir statybai		
Laida	Data	Keitimo pavadinimas (priežastis)		
KVAL. PATV. DOK. NR.	UAB „STATPROJEKTAS“		Statinio projekto pavadinimas: Šilainių padalinio, adresu Baltų pr.7, Kaunas dalies patalpų (ID4bp IV a. koridorius(4-415;416;421 ir kabinetų (4-405-411) 2D6bp II a. (2-239-242; 2-248;249;270) III a patalpų (3-315-329) IV a. (4-415-432) V a.(5-512-524; 5-527 ;5-501) paprasto remonto aprašas	
1	PV.		Statinio nr. ir pavadinimas 01 - Gydyimo pastatas	
			Dokumento pavadinimas: KETVIRTO AUKŠTO GRINDŲ IR DURŲ PLANAS, M 1:100	Laida 0
Kalbos trump.	Statytojas / užsakovas	Dokumento žymuo:	Lapas	Lapų
LT	VŠĮ KAUNO MIESTO POLIKLINIKA	2024-03-TP-SA-15	1	1

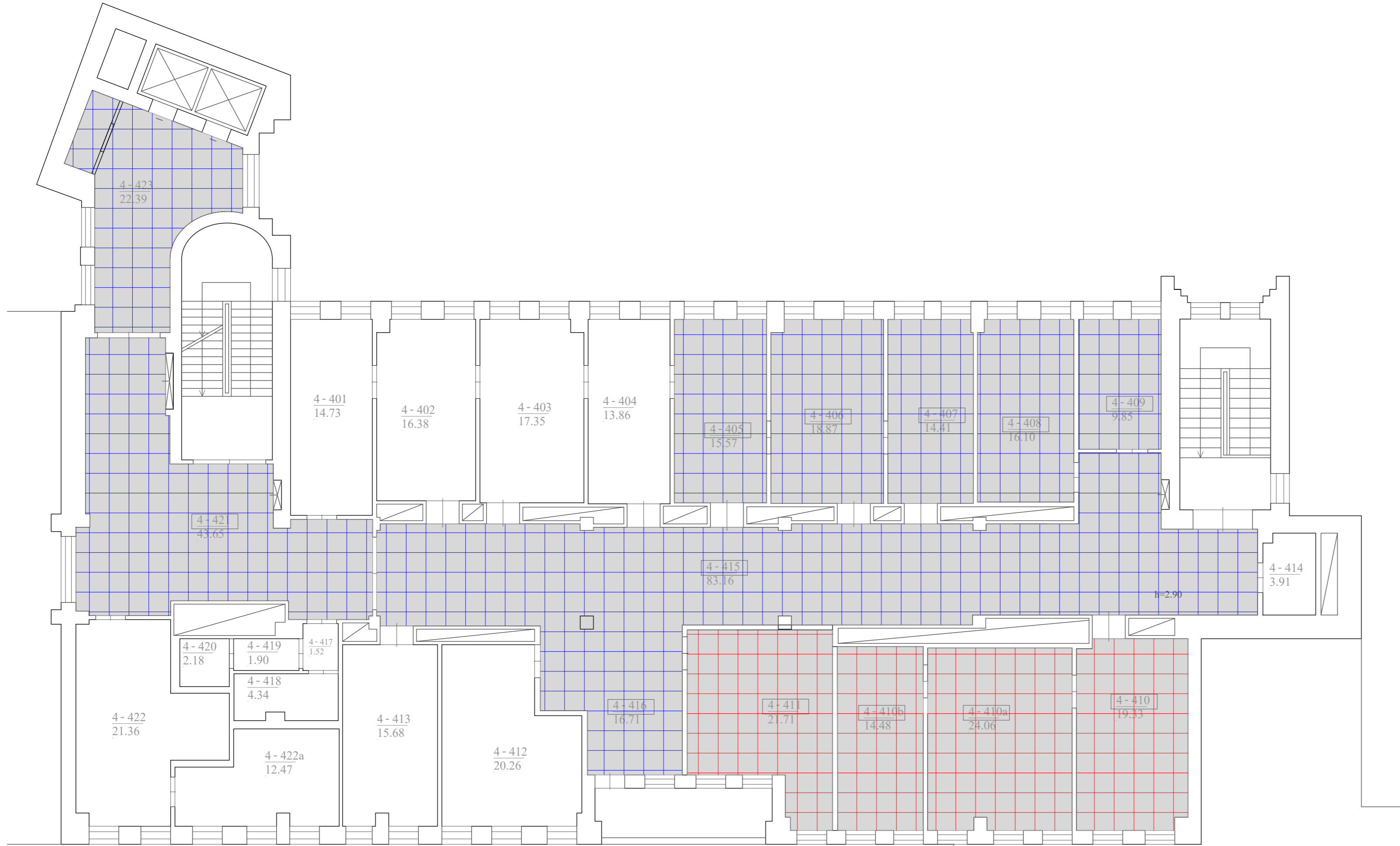

Remontuojamų patalpų eksplikacija. 4A aukštas		
Nr.	Pavadinimas	Plotas (m²)
4-405	Gastroenterologų kabinetas. Dirba gyd. gastroenterologė su slaugytoja	15.7
4-406	Gastroenterologų echoskopijų kabinetas	18.87
4-407	Gastroenterologų kabinetas. Dirba gyd. gastroenterologė su slaugytoja	14.41
4-408	Gastroenterologų kabinetas. Dirba gyd. gastroenterologė ir chirurgas su slaugytoja	16.10
4-409	Dirba gyd. anesteziologė - reanimatologė. Konsultacijų kabinetas	9.85
4-410	Endoskopijų kabinetas "procedūrinis"	19.33
4-410a	Endoskopijų kabinetas "procedūrinis"	24.06
4-410b	Endoskopų plovimo, apruošimo patalpa "procedūrinis"	14.48
4-411	Procedūrinis kabinetas, šiuo metu šeimos gydytojų skiepų kabinetas, ateityje poanestezinė patalpa	21.71
4-415	Koridorius	83.16
4-416	Vestibiulis	16.71
4-421	Koridorius	43.65
4-423	Koridorius	22.39

Sutartiniai žymėjimai	
Žymėjimas	Pavadinimas
1-000	Remontuojamos patalpos
[Blue Grid]	Pakabinamos segmentinės lubos 600x600
[Red Grid]	Pakabinamos segmentinės lubos 600x600, antibakteriniu plaunamu paviršiumi

Pastaba: projektuojamos lubos nuleidžiamos 300 mm

0	2024-03	Statybos konkursui ir statybai		
Laida	Data	Keitimo pavadinimas (priežastis)		
KVAL. PATV. DOK. NR.	UAB „STATPROJEKTAS“		Statinio projekto pavadinimas: Šilainių padalinio, adresu Baltų pr.7, Kaunas dalies patalpų (ID4bp IV a. koridorius(4-415;416;421 ir kabinetų (4-405-411) 2D6bp II a. (2-239-242; 2-248;249;270) III a patalpų (3-315-329) IV a. (4-415-432) V a.(5-512-524; 5-527 ;5-501) paprasto remonto aprašas	
1	PV.		Statinio nr. ir pavadinimas 01 - Gydyimo pastatas	
			Dokumento pavadinimas: KETVIRTO AUKŠTO PAKABINAMŲ LUBŲ PLANAS, M 1:100	
Kalbos trump.	Statytojas / užsakovas	Dokumento žymuo:	Lapas	Lapų
LT	VŠĮ KAUNO MIESTO POLIKLINIKA	2024-03-TP-SA-16	1	1

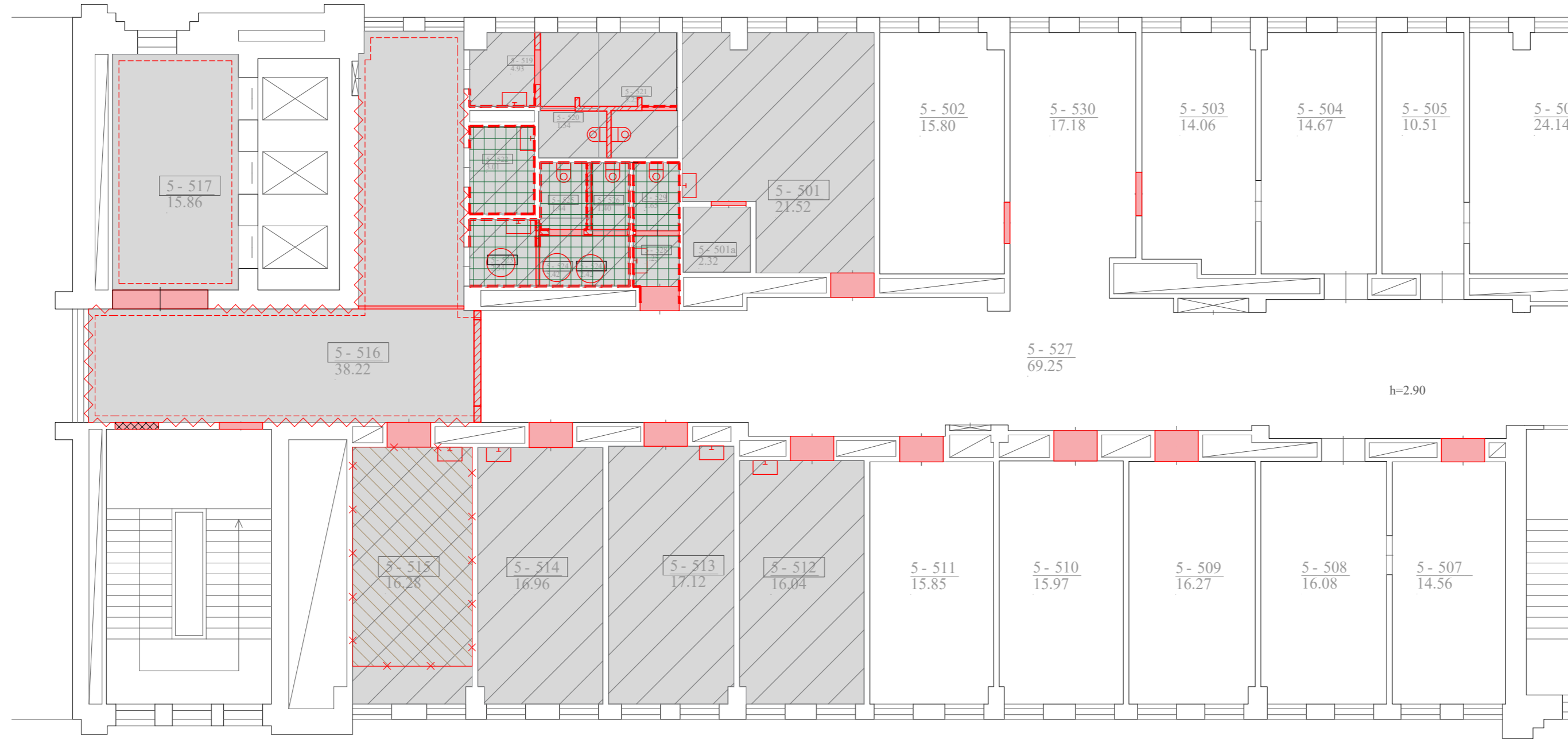

Remontuojamų patalpų eksplikacija, 5 aukštas		
Nr.	Pavadinimas	Plotas (m²)
5-501	Specializuotų paslaugų skyriaus vedėjo ir vyresn. administratorės kabinetas	21.52
5-501a	Sandėliukas	2.32
5-512	Konsultacijų kabinetas, dirba gyd, neurologai	16.04
5-513	Dirba neurologų slaugytoja	17.12
5-514	Konsultacijų kabinetas, dirba gyd, neurologai ir pulmonologai	16.96
5-515	Konsultacijų kabinetas, dirba gyd, neurologė	16.28
5-516	Koridorius	38.22
5-517	Koridorius	15.86
5-519	WC Vestibulis	4.93
5-520	WC	1.54
5-521	Neigaliųjų WC	5.25
5-522	Neigaliųjų lankytojų WC	3.01
5-524	WC Vestibulis	5.42
5-525	WC Moterų	1.44
5-526	WC Vyrų	1.40
5-528	WC Vestibulis	1.25
5-529	WC SPS ir odontologų darbuotojų	1.65
5-527	Koridorius	69.25
5-530	Koridorius	17.18
5-531	Koridorius	28.82
5-532	Koridorius	3.95

Sutartiniai žymėjimai	
Žymėjimas	Pavadinimas
1-000	Remontuojamos patalpos
(1-1)	Performuojamos patalpos numeris
	Griaunamos mūrinės pertvaros
	Demontuojamos durys su staktomis
	Demontuojami sanitariniai prietaisai
	Demontuojamos plytelės
	Demontuojama danga
	Demontuojami ortakiai prie lubų
	Demontuojama esama grindų danga
	Demontuojami sieniniai porankiai
	Naujos sienos (MDF)
	Demontuojamos pakabinamos lubos
	Demontuojamos betoninės grindjuostės
	Demontuojamos grindų plytelės

0	2024-03	Statybos konkursui ir statybai		
Laida	Data	Keitimo pavadinimas (priežastis)		
KVAL. PATV. DOK. NR.	UAB „STATPROJEKTAS“		Statinio projekto pavadinimas: Šilainių padalinio, adresu Baltų pr.7, Kaunas dalies patalpų (ID4bp IV a. koridorius(4-415-416;421 ir kabinetų (4-405-411) 2D6bp II a. (2-239-242; 2-248;249;270) III a patalpų (3-315-329) IV a. (4-415-432) V a.(5-512-524; 5-527; 5-501) paprasto remonto aprašas	
1	PV.		Statinio nr. ir pavadinimas 01 - Gydyimo pastatas	
Dokumento pavadinimas:			Laida	
PENKTO AUKŠTO DEMONTACIJOS PLANAS, M 1:100			0	
Kalbos trump.	Statytojas / užsakovas	Dokumento žymuo:	Lapas	Lapų
LT	VŠĮ KAUNO MIESTO POLIKLINIKA	2024-03-TP-SA-17	1	1

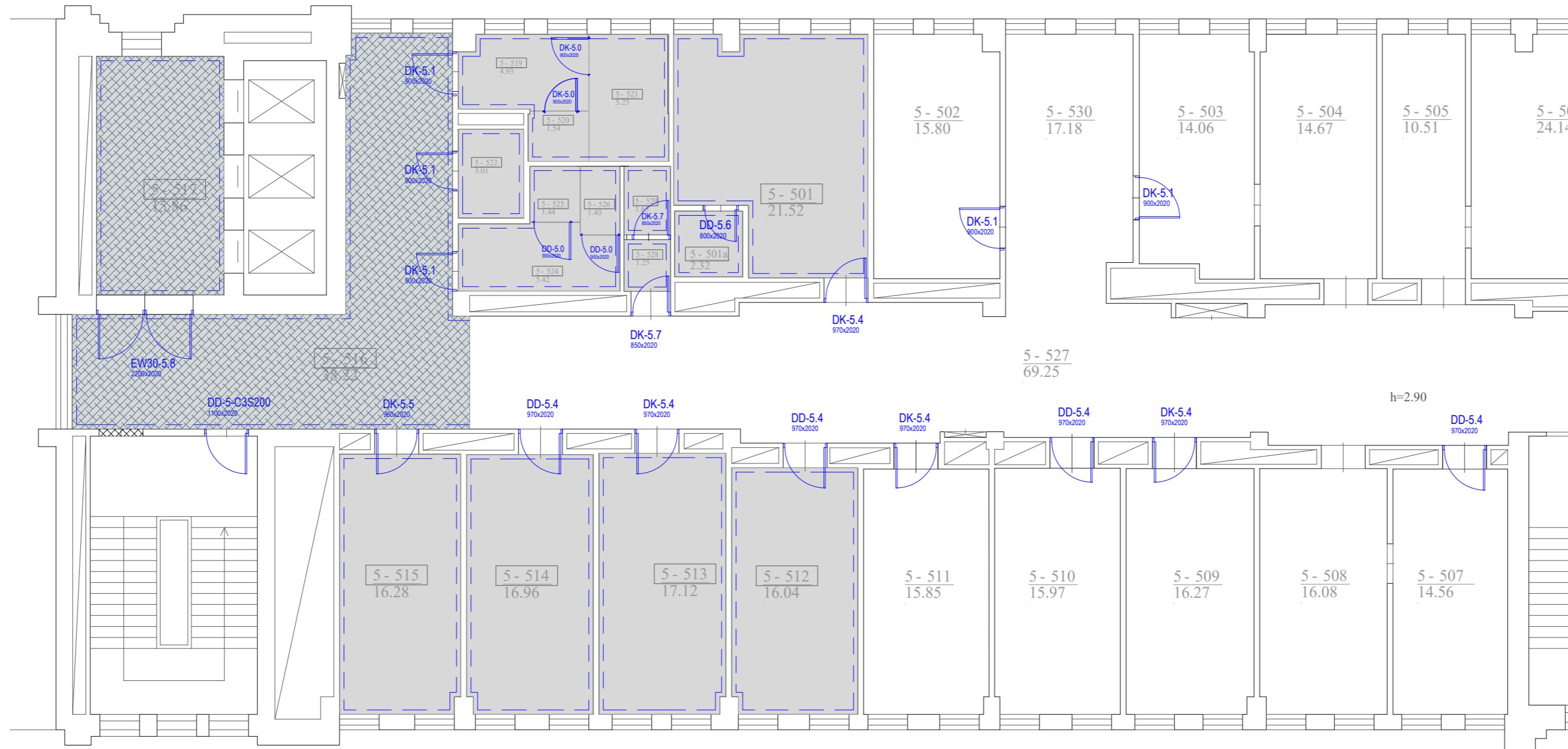

Remontuojamų patalpų eksplikacija. 5 aukštas		
Nr.	Pavadinimas	Plotas (m²)
5-501	Specializuotų paslaugų skyriaus vedėjo ir vyresn. administratorės kabinetas	21.52
5-501a	Sandėliukas	2.32
5-512	Konsultacijų kabinetas, dirba gyd, neurologai	16.04
5-513	Dirba neurologų slaugytoja	17.12
5-514	Konsultacijų kabinetas, dirba gyd, neurologai ir pulmonologai	16.96
5-515	Konsultacijų kabinetas, dirba gyd, neurologė	16.28
5-516	Koridorius	38.22
5-517	Koridorius	15.86
5-519	WC Vestibulius	4.93
5-520	WC	1.54
5-521	Neigaliųjų WC	5.25
5-522	Neigaliųjų lankytojų WC	3.01
5-524	WC Vestibulius	5.42
5-525	WC Moterų	1.44
5-526	WC Vyrų	1.40
5-528	WC Vestibulius	1.25
5-529	WC SPS ir odontologų darbuotojų	1.65
5-527	Koridorius	69.25
5-530	Koridorius	17.18
5-531	Koridorius	28.82
5-532	Koridorius	3.95

Sutartiniai žymėjimai	
Žymėjimas	Pavadinimas
1-000	Remontuojamos patalpos
	Homogeninė grindų danga (Forbo, Sphera Energetic, Vivid snow 51243 arba analogai)
	Homog. d. nuog rindų h-90mm
AA-1	Naujos durys (Lamin. durys Milano 2 CPL ar analogas)
	Teraco grindų šlifavimas-poliravimas ir sukietinimas Sinak Densifier arba lygiavėrciu skystu kietiliu

0	2024-03	Statybos konkursui ir statybai		
Laida	Data	Keitimo pavadinimas (priežastis)		
KVAL. PATV. DOK. NR.	UAB „STATPROJEKTAS“		Statinio projekto pavadinimas: Šilainių padalinio, adresu Baltų pr.7, Kaunas dalies patalpų (ID4bp IV a. koridoriaus(4-415-416;421 ir kabinetų (4-405-411) 2D6bp II a. (2-239-242; 2-248;249;270) III a patalpų (3-315-329) IV a. (4-415-432) V a.(5-512-524; 5-527 ;5-501) paprasto remonto aprašas	
1	PV.		Statinio nr. ir pavadinimas 01 - Gydyimo pastatas	
			Dokumento pavadinimas: PENKTO AUKŠTO GRINDŲ IR DURŲ PLANAS, M 1:100	Laida 0
Kalbos trump.	Statytojas / užsakovas	Dokumento žymuo:	Lapas	Lapų
LT	VŠĮ KAUNO MIESTO POLIKLINIKA	2024-03-TP-SA-18	1	1



Remontuojamų patalpų eksplikacija. 5 aukštas		
Nr.	Pavadinimas	Plotas (m²)
5-501	Specializuotų paslaugų skyriaus vedėjo ir vyresn. administratorės kabinetas	21.52
5-501a	Sandėliukas	2.32
5-512	Konsultacijų kabinetas, dirba gyd, neurologai	16.04
5-513	Dirba neurologų slaugytoja	17.12
5-514	Konsultacijų kabinetas, dirba gyd, neurologai ir pulmonologai	16.96
5-515	Konsultacijų kabinetas, dirba gyd, neurologė	16.28
5-516	Koridorius	38.22
5-517	Koridorius	15.86
5-519	WC Vestibulis	4.93
5-520	WC	1.54
5-521	Neigaliųjų WC	5.25
5-522	Neigaliųjų lankytojų WC	3.01
5-524	WC Vestibulis	5.42
5-525	WC Moterų	1.44
5-526	WC Vyrų	1.40
5-528	WC Vestibulis	1.25
5-529	WC SPS ir odontologų darbuotojų	1.65
5-527	Koridorius	69.25
5-530	Koridorius	17.18
5-531	Koridorius	28.82
5-532	Koridorius	3.95

Sutartiniai žymėjimai	
Žymėjimas	Pavadinimas
1-000	Remontuojamos patalpos
	Glaistymas, dažymas (S 0500-N)
	PVC dangos klijuojamos ant sienų (Forbo, Sphera Element, White 50000 arba analogas)
	PVC antibakterinė danga klijuojama ant visų sienų (Forbo, Sphera Element, White 50000 arba analogas)
ILGIS x GYLIS x AUKŠTIS	Baldo išdėstymas, erdviniai mat. IxGxH

0	2024-03	Statybos konkursui ir statybai		
Laida	Data	Keitimo pavadinimas (priežastis)		
KVAL. PATV. DOK. NR.	UAB „STATPROJEKTAS“		Statinio projekto pavadinimas: Šilainių padalinio, adresu Baltų pr.7, Kaunas dalies patalpų (ID4bp IV a. koridoriaus(4-415-416;421 ir kabinetų (4-405-411) 2D6bp II a. (2-239-242; 2-248;249;270) III a patalpų (3-315-329) IV a. (4-415-432) V a.(5-512-524; 5-527 ;5-501) paprasto remonto aprašas	
1	PV.		Statinio nr. ir pavadinimas 01 - Gydyimo pastatas	
			Dokumento pavadinimas: PENKTO AUKŠTO SIENŲ APDAILOS IR DARBO VIETŲ PLANAS, M 1:100	
Kalbos trump.	Statytojas / užsakovas	Dokumento žymuo:	Lapas	Lapų
LT	VŠĮ KAUNO MIESTO POLIKLINIKA	2024-03-TP-SA-19	1	1

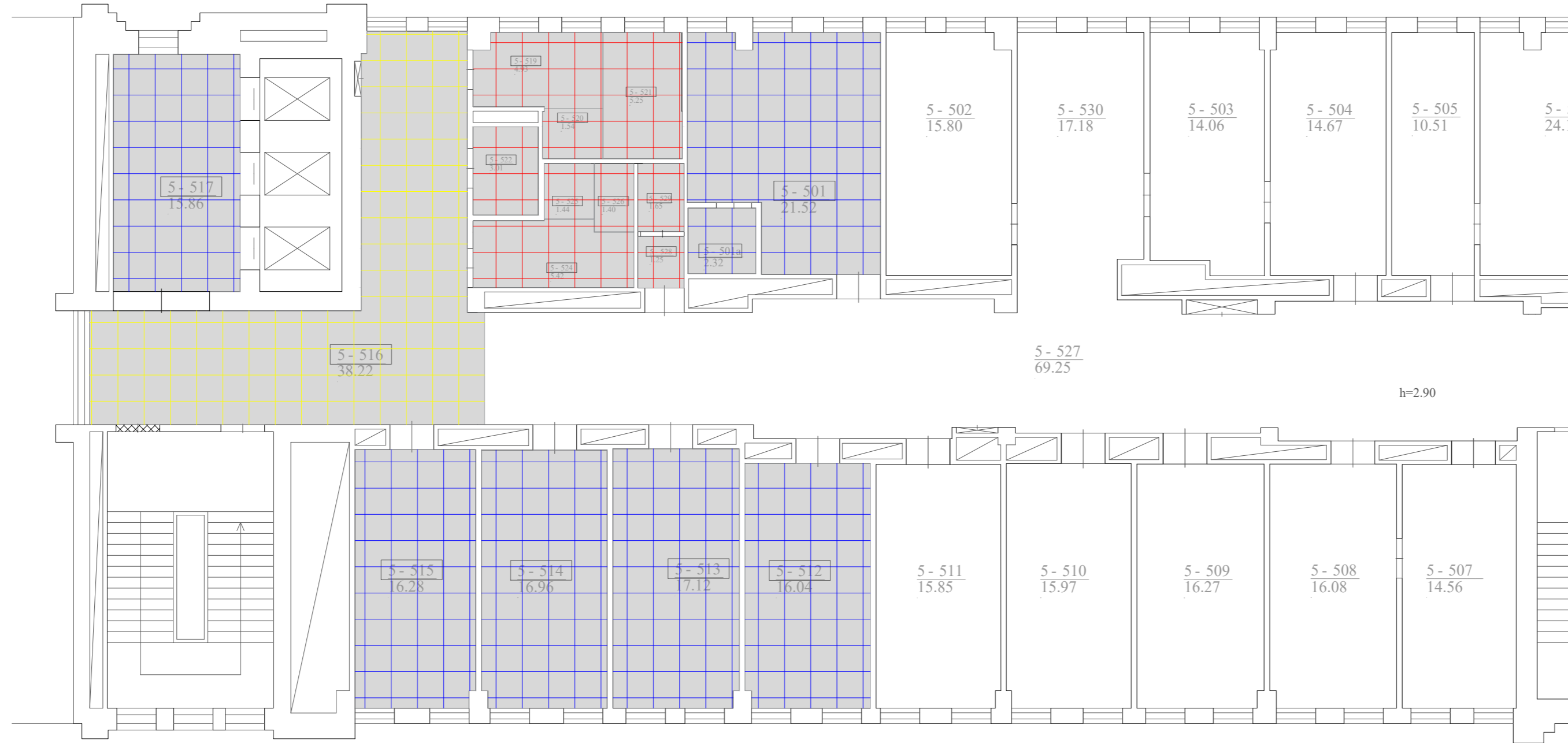

Remontuojamų patalpų eksplikacija. 5 aukštas		
Nr.	Pavadinimas	Plotas (m²)
5-501	Specializuotų paslaugų skyriaus vedėjo ir vyresn. administratorės kabinetas	21.52
5-501a	Sandėliukas	2.32
5-512	Konsultacijų kabinetas, dirba gyd, neurologai	16.04
5-513	Dirba neurologų slaugytoja	17.12
5-514	Konsultacijų kabinetas, dirba gyd, neurologai ir pulmonologai	16.96
5-515	Konsultacijų kabinetas, dirba gyd, neurologė	16.28
5-516	Koridorius	38.22
5-517	Koridorius	15.86
5-519	WC Vestibiulis	4.93
5-520	WC	1.54
5-521	Neigaliųjų WC	5.25
5-522	Neigaliųjų lankytojų WC	3.01
5-524	WC Vestibiulis	5.42
5-525	WC Moterų	1.44
5-526	WC Vyrų	1.40
5-528	WC Vestibiulis	1.25
5-529	WC SPS ir odontologų darbuotojų	1.65
5-527	Koridorius	69.25
5-530	Koridorius	17.18
5-531	Koridorius	28.82
5-532	Koridorius	3.95

Sutartiniai žymėjimai	
Žymėjimas	Pavadinimas
1-000	Remontuojamos patalpos
[Blue Grid]	Pakabinamos segmentinės lubos 600x600
[Red Grid]	Pakabinamos segmentinės lubos 600x600, antibakteriniu plaunamu paviršiumi
[Yellow Grid]	Esamos pakabinamos lubos

Pastaba:
projektuojamos lubos nuleidžiamos 300 mm

0	2024-03	Statybos konkursui ir statybai		
Laida	Data	Keitimo pavadinimas (priežastis)		
KVAL. PATV. DOK. NR.	UAB „STATPROJEKTAS“		Statinio projekto pavadinimas: Šilainių padalinio, adresu Baltų pr.7, Kaunas dalies patalpų (ID4bp IV a. koridoriaus(4-415-416;421 ir kabinetų (4-405-411) 2D06bp II a. (2-239-242; 2-248;249;270) III a patalpų (3-315-329) IV a. (4-415-432) V a.(5-512-524; 5-527 ;5-501) paprasto remonto aprašas	
1	PV.		Statinio nr. ir pavadinimas 01 - Gydyimo pastatas	
Dokumento pavadinimas:			Laida	
PENKTO AUKŠTO PAKABINAMŲ LUBŲ PLANAS, M 1:100			0	
Kalbos trump.	Statytojas / užsakovas	Dokumento žymuo:	Lapas	Lapų
LT	VŠĮ KAUNO MIESTO POLIKLINIKA	2024-03-TP-SA-20	1	1

Patalpų apdailos lentelė					
Nr.	Pavadinimas	Plotas (m²)	Grindų apdala	Sienu apdaila	Lubų apdaila
2-239	Ginekologų kabinetas, dirba gydytoja ginekologė	16.48	Homogeninė grindų danga	Glaistymas, dažymas 2 kartus	pakabinamas lubos 600x600
2-240	Ginekologų kabinetas dirba akušerės, pacienčių priėmimo kabinetas	17.49	Homogeninė grindų danga	Glaistymas, dažymas 2 kartus	pakabinamas lubos 600x600
2-241	Ginekologų kabinetas, dirba gydytoja ginekologė	16.14	Homogeninė grindų danga	Glaistymas, dažymas 2 kartus	pakabinamas lubos 600x600
2-242	Nauja darbo patalpa, kitų aukštų remonto metu atkelsime specialistą	18.0	Homogeninė grindų danga	Glaistymas, dažymas 2 kartus	pakabinamas lubos 600x600
2-248	Onkocitologinių mėginių paėmimo kabinetas, dirba akušerė	15.94	Homogeninė grindų danga	Glaistymas, dažymas 2 kartus	pakabinamas lubos 600x600
2-248A	Nėščiųjų priežiūros kabinetas, dirba gyd. ginekologė su akušere	13.28	Homogeninė grindų danga	Glaistymas, dažymas 2 kartus	pakabinamas lubos 600x600
2-249	Ginekologų echoskopijų kabinetas	10.58	Homogeninė grindų danga	Glaistymas, dažymas 2 kartus	pakabinamas lubos 600x600
3-315	Priemonių sandėlys	5.87	Homogeninė grindų danga	Glaistymas, dažymas 2 kartus	pakabinamas lubos 600x600
3-316	Procedūrinis urologų kabinetas. Urologai, nefrologai ir ortopedai atlieka echoskopijas	22.15	Homogeninė grindų danga	PVC antibakterinė danga	Antibakterinės pakabinamas lubos 600x600
3-317	Urologų k-jų kabinetas, dirba gyd. urologas su slaugytoja	17.58	Homogeninė grindų danga	Glaistymas, dažymas 2 kartus	pakabinamas lubos 600x600
3-318	Urologų procedūrinis kabinetas, atlieka cistoskopijas	6.99	Homogeninė grindų danga	PVC antibakterinė danga	Antibakterinės pakabinamas lubos 600x600
3-320a	Ortopedų, procedūrinis kabinetas	12.08	Homogeninė grindų danga	PVC antibakterinė danga	Antibakterinės pakabinamas lubos 600x600
3-320	Ortopedų - traumatologų kabinetas, dirba gyd. ortopedė ir slaugytoja	10.56	Homogeninė grindų danga	Glaistymas, dažymas 2 kartus	pakabinamas lubos 600x600
3-321	Šiuo metu, vaiko priežiūros kabinetas, po remontų bus gyd. specialisto darbo vieta	9.97	Homogeninė grindų danga	Glaistymas, dažymas 2 kartus	pakabinamas lubos 600x600
3-322	Kardiologų kabinetas. Dirba gyd. kardiologė su slaugytoja, atlieka echoskopijas	17.39	Homogeninė grindų danga	Glaistymas, dažymas 2 kartus	pakabinamas lubos 600x600
3-323	Kardiologų kabinetas. Dirba gyd. kardiologė su slaugytoja, atlieka echoskopijas, EKG ir kulkšnies žąsto mėginius	15.91	Homogeninė grindų danga	Glaistymas, dažymas 2 kartus	pakabinamas lubos 600x600
3-323a	Kardiologų kabinetas.	3.28	Homogeninė grindų danga	Glaistymas, dažymas 2 kartus	pakabinamas lubos 600x600
3-324	Elektrokardiogramų kabinetas, krūvio mėginio kabinetas, dirba gyd. kardiologė ir slaugytojos. "Procedūrinis kabinetas"	18.03	Homogeninė grindų danga	Glaistymas, dažymas 2 kartus	pakabinamas lubos 600x600
3-325	Elektrokardiogramų kabinetas, holterio nukrovimo kabinetas, dirba gyd. kardiologė ir slaugytojos. "Procedūrinis kabinetas"	16.95	Homogeninė grindų danga	Glaistymas, dažymas 2 kartus	pakabinamas lubos 600x600
3-326	Echoskopijų kabinetas. Dirba gyd. echoskopuotoja su slaugytoja	26.70	Homogeninė grindų danga	Glaistymas, dažymas 2 kartus	pakabinamas lubos 600x600
3-327	Kardiologų kabinetas dirba gyd. kardiologė su slaugytoja	14.41	Homogeninė grindų danga	Glaistymas, dažymas 2 kartus	pakabinamas lubos 600x600
3-328	Kardiologų echoskopijų kabinetas	11.56	Homogeninė grindų danga	Glaistymas, dažymas 2 kartus	pakabinamas lubos 600x600
3-329	Kvėpavimo (spirometrijų kabinetas) dirba slaugytoja	7.29	Homogeninė grindų danga	Glaistymas, dažymas 2 kartus	pakabinamas lubos 600x600
Viso		264.67			

Patalpų apdailos lentelė					
Nr.	Pavadinimas	Plotas (m²)	Grindų apdala	Sienu apdaila	Lubų apdaila
4-405	Gastroenterologų kabinetas. Dirba gyd. gastroenterologė su slaugytoja	15.7	Homogeninė grindų danga	Glaistymas, dažymas 2 kartus	pakabinamas lubos 600x600
4-406	Gastroenterologų echoskopijų kabinetas	18.87	Homogeninė grindų danga	Glaistymas, dažymas 2 kartus	pakabinamas lubos 600x600
4-407	Gastroenterologų kabinetas. Dirba gyd. gastroenterologė su slaugytoja	14.41	Homogeninė grindų danga	Glaistymas, dažymas 2 kartus	pakabinamas lubos 600x600
4-408	Gastroenterologų kabinetas. Dirba gyd. gastroenterologė ir chirurgas su slaugytoja	16.10	Homogeninė grindų danga	Glaistymas, dažymas 2 kartus	pakabinamas lubos 600x600
4-409	Dirba gyd. anesteziologė - reanimatologė. Konsultacijų kabinetas	9.85	Homogeninė grindų danga	Glaistymas, dažymas 2 kartus	pakabinamas lubos 600x600
4-410	Endoskopijų kabinetas " procedūrinis"	19.33	Homogeninė grindų danga	Glaistymas, dažymas 2 kartus	pakabinamas lubos 600x600
4-410a	Endoskopijų kabinetas " procedūrinis"	24.06	Homogeninė grindų danga	Glaistymas, dažymas 2 kartus	pakabinamas lubos 600x600
4-410b	Endoskopų plovimo, apruošimo patalpa " procedūrinis"	14.48	Homogeninė grindų danga	Glaistymas, dažymas 2 kartus	pakabinamas lubos 600x600
4-411	Procedūrinis kabinetas, šiuo metu šeimos gydytojų skiepijimo kabinetas, ateityje poanestezinė patalpa	21.71	Homogeninė grindų danga	Glaistymas, dažymas 2 kartus	pakabinamas lubos 600x600
4-415	Koridorius	83.16	Homogeninė grindų danga	PVC antibakterinė danga	Antibakterinės pakabinamas lubos 600x600
4-416	Vestibulius	16.71	Homogeninė grindų danga	PVC antibakterinė danga	Antibakterinės pakabinamas lubos 600x600
4-421	Koridorius	43.65	Homogeninė grindų danga	Glaistymas, dažymas 2 kartus	pakabinamas lubos 600x600
Viso		298.03			

0	2024-03	Statybos konkursui ir statybai		
Laida	Data	Keitimo pavadinimas (priežastis)		
KVAL. PATV. DOK. NR.	UAB „STATPROJEKTAS“		Statinio projekto pavadinimas: Šilainių padalinio, adresu Baltų pr.7, Kaunas dalies patalpų (ID4bp IV a. koridoriaus(4-415-416;421 ir kabinetų (4-405-411) 2D6bp II a. (2-239-242; 2-248;249;270) III a patalpų (3-315-329) IV a. (4-415-432) V a.(5-512-524; 5-527 ;5-501) paprasto remonto aprašas	
1	PV.	Statinio nr. ir pavadinimas 01 - Gydytojų pastatas		
Dokumento pavadinimas:		PATALPŲ APDAILOS LENTELĖ, M 1:100		Laida
				0
Kalbos trump.	Statytojas / užsakovas	Dokumento žymuo:		Lapas
LT	VŠĮ KAUNO MIESTO POLIKLINIKA	2024-03-TP-SA-21		Lapų
				1
				1

Patalpų apdailos lentelė					
Nr.	Pavadinimas	Plotas (m ²)	Grindų apdaila	Sienu apdaila	Lubų apdaila
4-415	Procedūrinis kabinetas "tvarstomasis", dirba slaugytojos, chirurgai, ortopedai	17.80	Homogeninė grindų danga	Glaistymas, dažymas 2 kartus	pakabinamas lubos 600x600
4-416	Procedūrinis kabinetas "tvarstomasis", dirba slaugytojos, chirurgai, ortopedai	18.04	Homogeninė grindų danga	Glaistymas, dažymas 2 kartus	pakabinamas lubos 600x600
4-417	Akipločio (perimetrijos) kabinetas, dirba slaugytoja	13.31	Homogeninė grindų danga	Glaistymas, dažymas 2 kartus	pakabinamas lubos 600x600
4-418	Diabetinės pėdos kabinetas " Procedūrinis kabinetas" dirba slaugytoja	12.60	Homogeninė grindų danga	PVC antibakterinė danga	Antibakterinės pakabinamas lubos 600x600
4-419	Audiogramų kabinetas, dirba slaugytoja	16.20	Homogeninė grindų danga	Glaistymas, dažymas 2 kartus	pakabinamas lubos 600x600
4-419a	Izoliacinė, garsui nepralaidi patalpa	4.72	Homogeninė grindų danga	Glaistymas, dažymas 2 kartus	pakabinamas lubos 600x600
4-420	Endokrinologų kabinetas, dirba gyd. endokrinologė ir slaugytoja	15.74	Homogeninė grindų danga	Glaistymas, dažymas 2 kartus	pakabinamas lubos 600x600
4-421	Oftalmologų kabinetas, dirba gyd. oftalmologė	15.69	Homogeninė grindų danga	Glaistymas, dažymas 2 kartus	pakabinamas lubos 600x600
4-422	Oftalmologų kabinetas, dirba gyd. oftalmologė	15.59	Homogeninė grindų danga	Glaistymas, dažymas 2 kartus	pakabinamas lubos 600x600
4-422a	Gyd. oftalmologų plyšinė lempa, atliekamos procedūros	5.57	Homogeninė grindų danga	Glaistymas, dažymas 2 kartus	pakabinamas lubos 600x600
4-422b	Oftalmologų procedūrų kabinetas, atliekamos OCT	10.53	Homogeninė grindų danga	Glaistymas, dažymas 2 kartus	pakabinamas lubos 600x600
4-423	Koridorius	22.39	Homogeninė grindų danga	Glaistymas, dažymas 2 kartus	pakabinamas lubos 600x600
	Viso	145.79			

Patalpų apdailos lentelė					
Nr.	Pavadinimas	Plotas (m ²)	Grindų apdaila	Sienu apdaila	Lubų apdaila
4-423	Dirba slaugytojos, akių tikrinimo kabinetas	16.17	Homogeninė grindų danga	Glaistymas, dažymas 2 kartus	pakabinamas lubos 600x600
4-424	Oftalmologų kabinetas, dirba gyd. oftalmologė	16.92	Homogeninė grindų danga	Glaistymas, dažymas 2 kartus	pakabinamas lubos 600x600
4-424a	Gyd. oftalmologų plyšinė lempa	13.05	Homogeninė grindų danga	Glaistymas, dažymas 2 kartus	pakabinamas lubos 600x600
4-424b	slaugytojos atlieka tonometriją ir refraktometriją	5.24	Homogeninė grindų danga	Glaistymas, dažymas 2 kartus	pakabinamas lubos 600x600
4-425	Otorinolaringologo konsultacijų kabinetas dirba gyd.otorinolaringologė su slaugytoja,	16.13	Homogeninė grindų danga	Glaistymas, dažymas 2 kartus	pakabinamas lubos 600x600
4-426	Otorinolaringologo konsultacijų kabinetas dirba gyd.otorinolaringologė su slaugytoja, yra LOR darbo vieta	17.46	Homogeninė grindų danga	Glaistymas, dažymas 2 kartus	pakabinamas lubos 600x600
4-426a	LOR slaugytojų procedūrų kabinetas	13.05	Homogeninė grindų danga	PVC antibakterinė danga	Antibakterinės pakabinamas lubos 600x600
4-427	Endokrinologų kabinetas. Dirba gyd. endokrinologė su slaugytoja	15.70	Homogeninė grindų danga	Glaistymas, dažymas 2 kartus	pakabinamas lubos 600x600
4-428	Endokrinologų kabinetas. Dirba gyd. endokrinologė su slaugytoja	16.04	Homogeninė grindų danga	Glaistymas, dažymas 2 kartus	pakabinamas lubos 600x600
4-429	Endokrinologų echoskopijų kabinetas	15.80	Homogeninė grindų danga	Glaistymas, dažymas 2 kartus	pakabinamas lubos 600x600
4-430	Chirurgo konsultacijų kabinetas, dirba chirurgas, kraujagyslių chirurgas su slaugytoja atlieka	16.90	Homogeninė grindų danga	Glaistymas, dažymas 2 kartus	pakabinamas lubos 600x600
4-431	Konsultacijų kabinetas, dirba vaikų chirurgė, ortopedai su slaugytoja	16.79	Homogeninė grindų danga	Glaistymas, dažymas 2 kartus	pakabinamas lubos 600x600
4-432	Chirurgo konsultacijų kabinetas, dirba chirurgas, kraujagyslių chirurgas atlieka echoskopijas	16.08	Homogeninė grindų danga	Glaistymas, dažymas 2 kartus	pakabinamas lubos 600x600
	Viso	195.33			

0	2024-03	Statybos konkursui ir statybai		
Laida	Data	Keitimo pavadinimas (priežastis)		
KVAL. PATV. DOK. NR.	UAB „STATPROJEKTAS“		Statinio projekto pavadinimas: Šilainių padalinio, adresu Baltų pr.7, Kaunas dalies patalpų (ID4bp IV a. koridoriaus(4-415-416:421 ir kabinetų (4-405-411) 2D6bp II a. (2-239-242; 2-248;249;270) III a patalpų (3-315-329) IV a. (4-415-432) V a.(5-512-524; 5-527 ;5-501) paprasto remonto aprašas	
1	PV.		Statinio nr. ir pavadinimas 01 - Gydytojų pastatas	
			Dokumento pavadinimas: PATALPŲ APDAILOS LENTELĖ, M 1:100	Laida 0
Kalbos trump.	Statytojas / užsakovas	Dokumento žymuo:	Lapas	Lapų
LT	VŠĮ KAUNO MIESTO POLIKLINIKA	2024-03-TP-SA-22	1	1

Patalpų apdailos lentelė					
Nr.	Pavadinimas	Plotas (m²)	Grindų apdaila	Sienų apdaila	Lubų apdaila
5-501	Specializuotų paslaugų skyriaus vedėjo ir vyresn. administratorės kabinetas	21.52	Homogeninė grindų danga	Glaistymas, dažymas 2 kartus	pakabinamas lubos 600x600
5-501a	Sandėliukas	2.32	Homogeninė grindų danga	Glaistymas, dažymas 2 kartus	pakabinamas lubos 600x600
5-512	Konsultacijų kabinetas, dirba gyd, neurologai	16.04	Homogeninė grindų danga	Glaistymas, dažymas 2 kartus	pakabinamas lubos 600x600
5-513	Dirba neurologų slaugytoja	17.12	Homogeninė grindų danga	Glaistymas, dažymas 2 kartus	pakabinamas lubos 600x600
5-514	Konsultacijų kabinetas, dirba gyd, neurologai ir pulmonologai	16.96	Homogeninė grindų danga	Glaistymas, dažymas 2 kartus	pakabinamas lubos 600x600
5-515	Konsultacijų kabinetas, dirba gyd, neurologė	16.28	Homogeninė grindų danga	Glaistymas, dažymas 2 kartus	pakabinamas lubos 600x600
5-516	Koridorius	38.22	Homogeninė grindų danga	Glaistymas, dažymas 2 kartus	Esamos pakabinamas lubos 600x600
5-517	Koridorius	15.86	Homogeninė grindų danga	Glaistymas, dažymas 2 kartus	pakabinamas lubos 600x600
5-519	WC Vestibulius	4.93	Homogeninė grindų danga	PVC antibakterinė danga	Antibakterinės pakabinamas lubos 600x600
5-520	WC	1.54	Homogeninė grindų danga	PVC antibakterinė danga	Antibakterinės pakabinamas lubos 600x600
5-521	Neigaliųjų WC	5.25	Homogeninė grindų danga	PVC antibakterinė danga	Antibakterinės pakabinamas lubos 600x600
5-522	Neigaliųjų lankytojų WC	3.01	Homogeninė grindų danga	PVC antibakterinė danga	Antibakterinės pakabinamas lubos 600x600
5-524	WC Vestibulius	5.42	Homogeninė grindų danga	PVC antibakterinė danga	Antibakterinės pakabinamas lubos 600x600
5-525	WC Moterų	1.44	Homogeninė grindų danga	PVC antibakterinė danga	Antibakterinės pakabinamas lubos 600x600
5-526	WC Vyrų	1.40	Homogeninė grindų danga	PVC antibakterinė danga	Antibakterinės pakabinamas lubos 600x600
5-528	WC Vestibulius	1.25	Homogeninė grindų danga	PVC antibakterinė danga	Antibakterinės pakabinamas lubos 600x600
5-529	WC SPS ir odontologų darbuotojų	1.65	Homogeninė grindų danga	PVC antibakterinė danga	Antibakterinės pakabinamas lubos 600x600
	Viso	170.21			

0	2024-03	Statybos konkursui ir statybai		
Laida	Data	Keitimo pavadinimas (priežastis)		
KVAL. PATV. DOK. NR.	UAB „STATPROJEKTAS“		Statinio projekto pavadinimas: Šilainių padalinio, adresu Baltų pr.7, Kaunas dalies patalpų (ID4bp IV a. koridoriaus(4-415-416;421 ir kabinetų (4-405-411) 2D6bp II a. (2-239-242; 2-248;249;270) III a patalpų (3-315-329) IV a. (4-415-432) V a.(5-512-524; 5-527 ;5-501) paprasto remonto aprašas	
1	PV.		Statinio nr. ir pavadinimas 01 - Gydytojų pastatas	
			Dokumento pavadinimas: PATALPŲ APDAILOS LENTELĖ, M 1:100	Laida 0
Kalbos trump.	Statytojas / užsakovas	Dokumento žymuo:		Lapas 1
LT	VŠĮ KAUNO MIESTO POLIKLINIKA	2024-03-TP-SA-23		Lapų 1

Durų žiniaraštis					
Nr.	Plano nr.	angos H mm	angos B mm	Kiekis	Aprašymas
1	DK-2.1 kairinės	2020	950	1	Faneruotos MDF plokščių vidaus durys. Rankenos ir kitos dalys - nerūdijančio plieno. Garso izoliacija >35 dB RW. Spalva balta.
2	DD-2.1 dešininės	2020	950	1	Faneruotos MDF plokščių vidaus durys. Rankenos ir kitos dalys - nerūdijančio plieno. Garso izoliacija >35 dB RW. Spalva balta.
3	DK-2.2 kairinės	2020	1050	1	Faneruotos MDF plokščių vidaus durys. Rankenos ir kitos dalys - nerūdijančio plieno. Garso izoliacija >35 dB RW. Spalva balta.
4	SDK-3.1 kairinės	2020	950	1	Faneruotos MDF plokščių vidaus durys. Rankenos ir kitos dalys - nerūdijančio plieno. Garso izoliacija >35 dB RW. Spalva balta.
5	SDD-3.2 dešininės	2020	800	1	Faneruotos MDF plokščių vidaus durys. Rankenos ir kitos dalys - nerūdijančio plieno. Garso izoliacija >35 dB RW. Spalva balta.
6	SDD-3.3 dešininės	2020	870	1	Faneruotos MDF plokščių vidaus durys. Rankenos ir kitos dalys - nerūdijančio plieno. Garso izoliacija >35 dB RW. Spalva balta.
7	DD-3.1 dešininės	2020	900	1	Faneruotos MDF plokščių vidaus durys. Rankenos ir kitos dalys - nerūdijančio plieno. Garso izoliacija >35 dB RW. Spalva balta.
8	DD-3.4 dešininės	2020	970	1	Faneruotos MDF plokščių vidaus durys. Rankenos ir kitos dalys - nerūdijančio plieno. Garso izoliacija >35 dB RW. Spalva balta.
9	DD-3.9 dešininės	2020	1100	2	Faneruotos MDF plokščių vidaus durys. Rankenos ir kitos dalys - nerūdijančio plieno. Garso izoliacija >35 dB RW. Spalva balta.
10	SDK-4.1 kairinės	2020	900	4	Faneruotos MDF plokščių vidaus durys. Rankenos ir kitos dalys - nerūdijančio plieno. Garso izoliacija >35 dB RW. Spalva balta.
11	SDD-4.1 dešininės	2020	900	4	Faneruotos MDF plokščių vidaus durys. Rankenos ir kitos dalys - nerūdijančio plieno. Garso izoliacija >35 dB RW. Spalva balta.
12	SDK-4.3 kairinės	2020	800	1	Faneruotos MDF plokščių vidaus durys. Rankenos ir kitos dalys - nerūdijančio plieno. Garso izoliacija >35 dB RW. Spalva balta.
13	+DK-4.7 kairinės	2020	850	1	Faneruotos MDF plokščių vidaus durys. Iš vidinės pusės padengtos akustiniu porolonu. Rankenos ir kitos dalys - nerūdijančio plieno. Garso izoliacija >35 dB RW. Spalva balta.
14	DD-4.0 dešininės	2020	1000	3	Faneruotos MDF plokščių vidaus durys. Rankenos ir kitos dalys - nerūdijančio plieno. Garso izoliacija >35 dB RW. Spalva balta.
15	DK-4.0 kairinės	2020	1000	4	Faneruotos MDF plokščių vidaus durys. Rankenos ir kitos dalys - nerūdijančio plieno. Garso izoliacija >35 dB RW. Spalva balta.
16	DD-4.1 dešininės	2020	900	3	Faneruotos MDF plokščių vidaus durys. Rankenos ir kitos dalys - nerūdijančio plieno. Garso izoliacija >35 dB RW. Spalva balta.
17	DK-4.1 kairinės	2020	900	1	Faneruotos MDF plokščių vidaus durys. Rankenos ir kitos dalys - nerūdijančio plieno. Garso izoliacija >35 dB RW. Spalva balta.
18	DD-4.3 dešininės	2020	950	2	Faneruotos MDF plokščių vidaus durys. Rankenos ir kitos dalys - nerūdijančio plieno. Garso izoliacija >35 dB RW. Spalva balta.

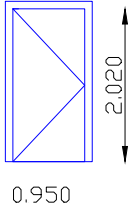
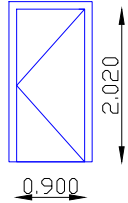
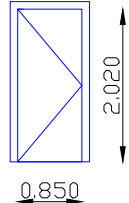
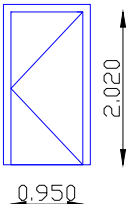
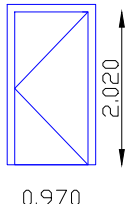
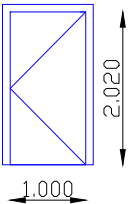
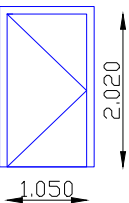
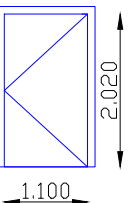
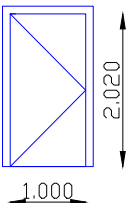
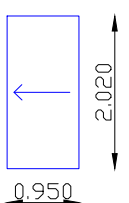
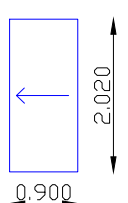
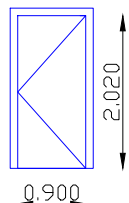
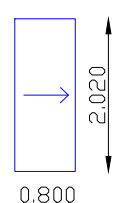
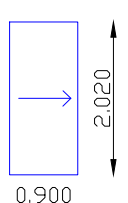
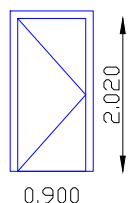
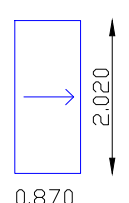
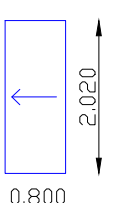
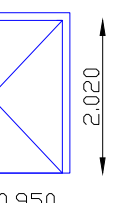
Durų Konstrukcija								
Nr	Plano nr.	Konstrukcija	Nr	Plano nr.	Konstrukcija	Nr	Plano nr.	Konstrukcija
1	DK-2.1		7	DD-3.1		13	+DK-4.7	
2	DD-2.1		8	DD-3.4		14	DD-4.0	
3	DK-2.2		9	DD-3.9		15	DK-4.0	
4	SDK-3.1		10	SDK-4.1		16	DD-4.1	
5	SDD-3.2		11	SDD-4.1		17	DK-4.1	
6	SDD-3.3		12	SDK-4.3		18	DD-4.3	

PASTABA: durų angas tikrinti pagal faktą

0	2024-03	Statybos konkursui ir statybai
Laida	Data	Keitimo pavadinimas (priežastis)
KVAL. PATV. DOK. NR.	UAB „STATPROJEKTAS“	
	Statinio projekto pavadinimas: Šilainių padalinio, adresu Baltų pr.7, Kaunas dalies patalpų (ID4bp IV a. koridorius(4-415;416;421 ir kabinetų (4-405-411) 2D6bp II a. (2-239-242; 2-248;249;270) III a patalpų (3-315-329) IV a. (4-415-432) V a.(5-512-524; 5-527 ;5-501) paprasto remonto aprašas	
1	PV.	Statinio nr. ir pavadinimas 01 - Gydytojų pastatas
		Dokumento pavadinimas: VIDAUS DURŲ ŽINIARAŠTIS, M 1:100
Kalbos trump.	Statytojas / užsakovas LT VŠĮ KAUNO MIESTO POLIKLINIKA	Dokumento žymuo: 2024-03-TP-SA-24
		Lapas 1
		Lapų 1

Durų žiniaraštis					
Nr.	Plano nr.	angos H mm	angos B mm	Kiekis	Aprašymas
19	DD-4.4 dešininės	2020	970	1	Faneruotos MDF plokščių vidaus durys. Rankenos ir kitos dalys - nerūdijančio plieno. Garso izoliacija >35 dB RW. Spalva balta.
20	DD-4.5 dešininės	2020	960	1	Faneruotos MDF plokščių vidaus durys. Rankenos ir kitos dalys - nerūdijančio plieno. Garso izoliacija >35 dB RW. Spalva balta.
21	DD-4.7 dešininės	2020	680	1	Faneruotos MDF plokščių vidaus durys. Rankenos ir kitos dalys - nerūdijančio plieno. Garso izoliacija >35 dB RW. Spalva balta.
22	DD-4-C3S200 dešininės	2020	1100	1	Priešdūminės C3S200 . Komplektuojamos su kampine stakta, apvais, nerūdijančio plieno rankena.. Durys - baltos spalvos
23	DD-4-C3S200+ dešininės	2020	1100	1	Stiklo - aliuminio konstrukcija Priešdūminės durys. EI230-C3. Rankenos ir kitos dalys - nerūdijančio plieno. Garso izoliacija >35 dB RW. Spalva balta.
24	Gs-4-1	1900	860	1	Gaisrinio čiaupo drelės, metalinės
25	Gs-4-2	1900	900	1	Gaisrinio čiaupo drelės, metalinės
26	EL-4-1	2050	1890	1	EL mm dvivėrės vidaus durys su užpildu
27	DK-5.0 kairinės	2020	900	2	MDF plokščių vidaus durys. Rankenos ir kitos dalys - nerūdijančio plieno. Spalva pagal užsakovo pageidavimą
28	DD-5.0 dešininės	2020	900	2	MDF plokščių vidaus durys. Rankenos ir kitos dalys - nerūdijančio plieno. Spalva pagal užsakovo pageidavimą
29	DK-5.1 kairinės	2020	900	5	Faneruotos MDF plokščių vidaus durys. Rankenos ir kitos dalys - nerūdijančio plieno. Garso izoliacija >35 dB RW. Spalva balta.
30	DD-5.4 dešininės	2020	970	4	Faneruotos MDF plokščių vidaus durys. Rankenos ir kitos dalys - nerūdijančio plieno. Garso izoliacija >35 dB RW. Spalva balta.
31	DK-5.4 kairinės	2020	970	4	Faneruotos MDF plokščių vidaus durys. Rankenos ir kitos dalys - nerūdijančio plieno. Garso izoliacija >35 dB RW. Spalva balta.
32	DK-5.5 kairinės	2020	960	1	Faneruotos MDF plokščių vidaus durys. Rankenos ir kitos dalys - nerūdijančio plieno. Garso izoliacija >35 dB RW. Spalva balta.
33	DD-5.6 dešininės	2020	800	1	Faneruotos MDF plokščių vidaus durys. Rankenos ir kitos dalys - nerūdijančio plieno. Garso izoliacija >35 dB RW. Spalva balta.
34	DK-5.7 kairinės	2020	850	2	Faneruotos MDF plokščių vidaus durys. Rankenos ir kitos dalys - nerūdijančio plieno. Garso izoliacija >35 dB RW. Spalva balta.
35	EW30-5.8	2020	2200	1	EL mm dvivėrės vidaus durys su užpildu
36	L-4.1	700	700	1	Klausos kabineto langas

Durų Konstrukcija								
Nr	Plano nr.	Konstrukcija	Nr	Plano nr.	Konstrukcija	Nr	Plano nr.	Konstrukcija
19	DD-4.4		25	Gs-4-2		31	DK-5.4	
20	DD-4.5		26	EL-4-1		32	DK-5.5	
21	DD-4.7		27	DK-5.0		33	DD-5.6	
22	DD-4-C3 S200		28	DD-5.0		34	DK-5.7	
23	DD-4-C		29	DK-5.1		35	EW30-5.8	
24	Gs-4-1		30	DD-5.4		36	L-4.1	

PASTABA: durų angas tikrinti pagal faktą

0	2024-03	Statybos konkursui ir statybai
Laida	Data	Keitimo pavadinimas (priežastis)
KVAL. PATV. DOK. NR.	UAB „STATPROJEKTAS“	
	Statinio projekto pavadinimas: Šilainių padalinio , adresu Baltų pr.7, Kaunas dalies patalpų (ID4bp IV a. koridorius(4-415;416;421 ir kabinetų (4-405-411) 2D6bp II a. (2-239-242; 2-248;249;270) III a patalpų (3-315-329) IV a. (4-415-432) V a.(5-512-524; 5-527 ;5-501) paprasto remonto aprašas	
1	PV.	Statinio nr. ir pavadinimas 01 - Gydyimo pastatas
		Dokumento pavadinimas: VIDAUS DURŲ ŽINIARAŠTIS, M 1:100
Kalbos trump.	Statytojas / užsakovas LT VŠĮ KAUNO MIESTO POLIKLINIKA	Dokumento žymuo: 2024-03-TP-SA-25
		Lapas 1
		Lapų 1

HOLAS

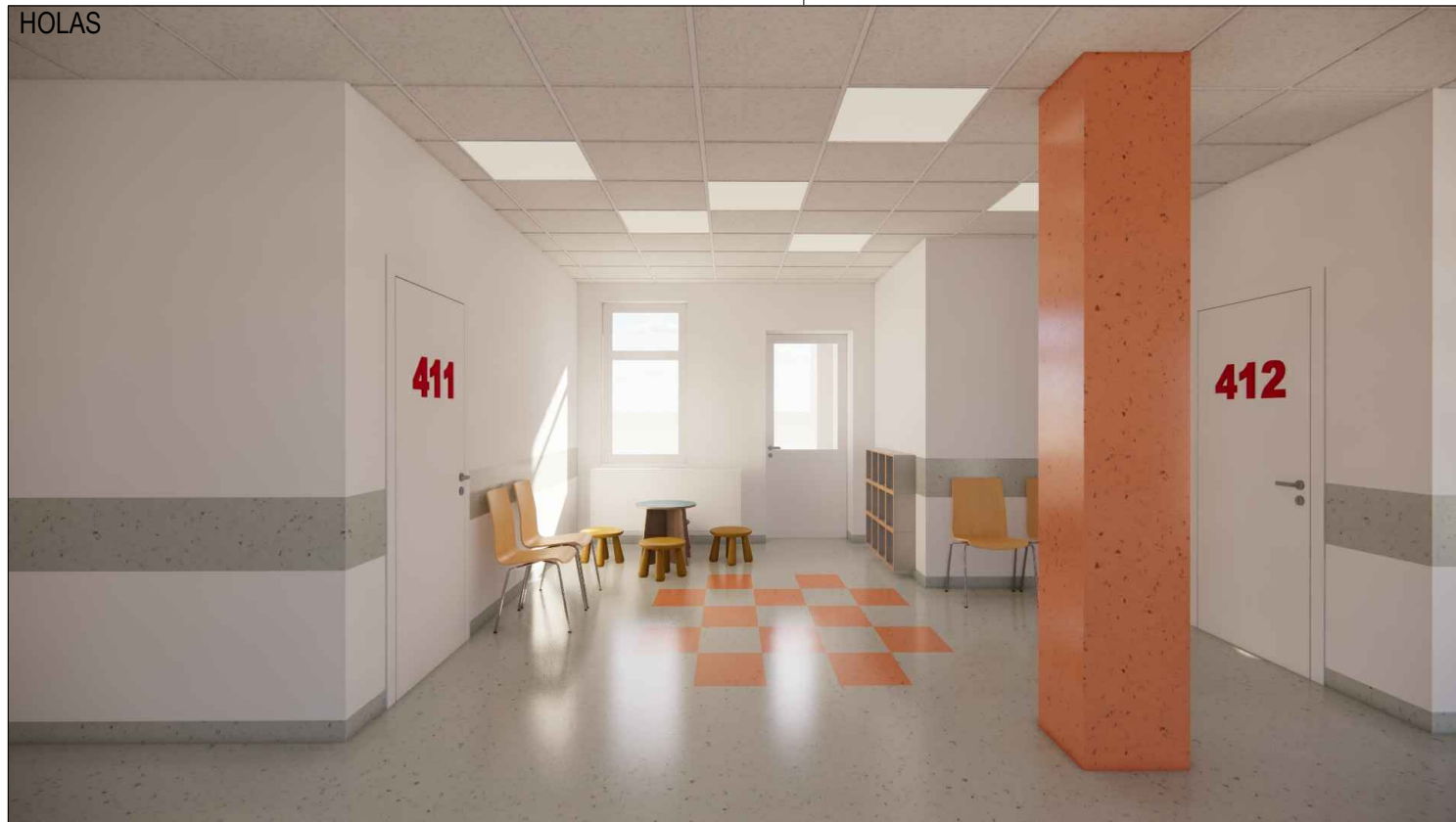

KABINETAS



KABINETAS 2

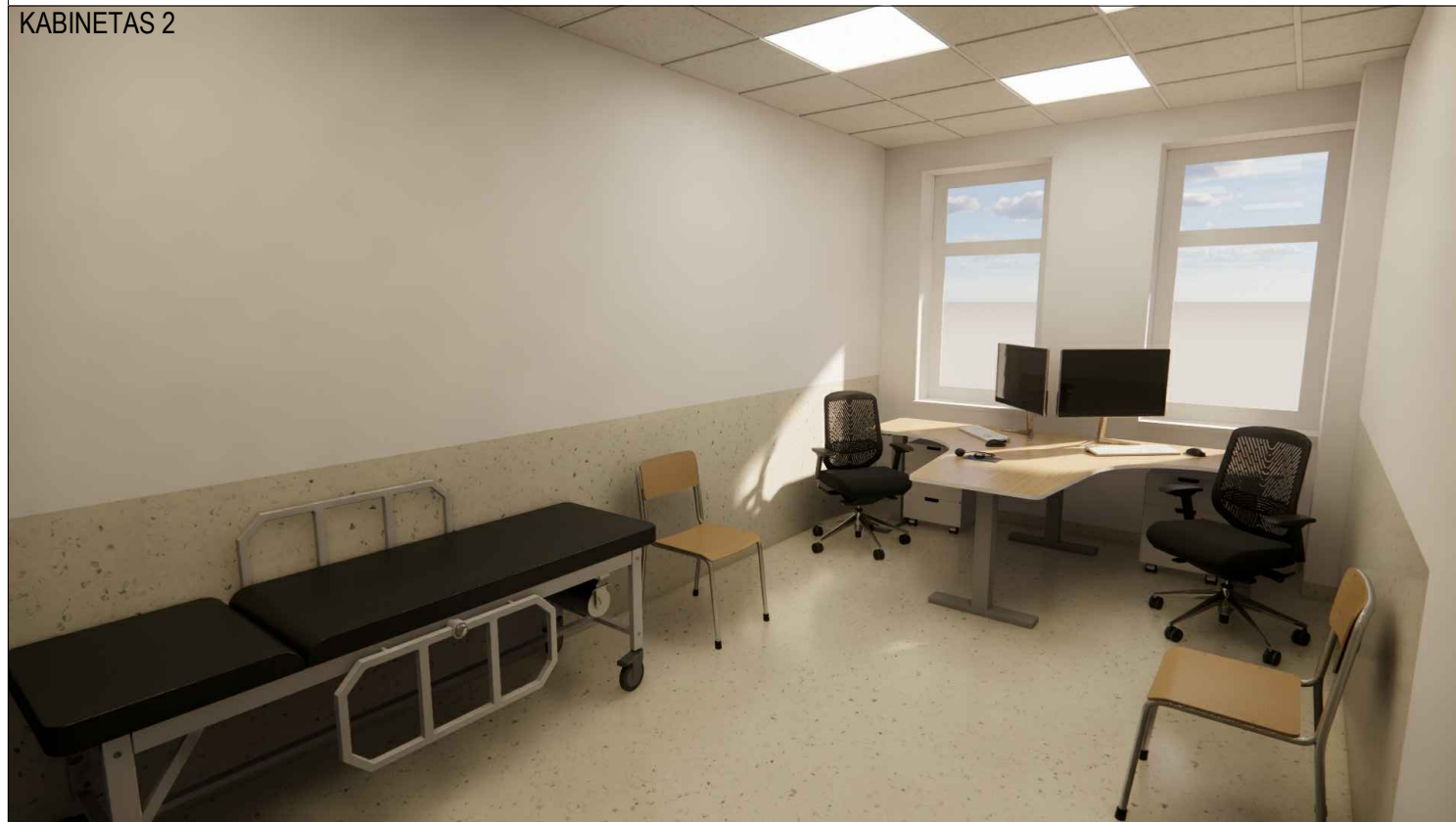

0	2024-03	Statybos konkursui ir statybai			
Laida	Data	Keitimo pavadinimas (priežastis)			
KVAL. PATV. DOK. NR.	UAB „STATPROJEKTAS“		Statinio projekto pavadinimas: Šilainių padalinio, adresu Baltų pr.7, Kaunas dalies patalpų (ID4bp IV a. koridoriaus(4-415;416;421 ir kabinetų (4-405-411) 2D6bp II a. (2-239-242; 2-248;249;270) III a patalpų (3-315-329) IV a. (4-415-432) V a.(5-512-524; 5-527 ;5-501) paprasto remonto aprašas Statinio nr. ir pavadinimas 01 - Gydytojų pastatas		
1	PV.				
				Dokumento pavadinimas:	Laida
				VIZUALIZACIJOS, M 1:100	0
Kalbos trump.	Statytojas / užsakovas	Dokumento žymuo:		Lapas	Lapų
LT	VŠĮ KAUNO MIESTO POLIKLINIKA	2024-03-TP-SA-26		1	1